

VARIANTEPROJEKT 1 / PROGETTO VARIANTE 1

AUTONOME PROVINZ BOZEN - GEMEINDE BRUNECK
PROVINCIA AUTONOMA DI BOLZANO - COMUNE DI BRUNICO

22090

ERNEUERUNG DER AUFSTIEGSANLAGEN "KRONPLATZ 1+2" MIT NEUER PISTENANBINDUNG AM KRONPLATZ IN DER GEMEINDE BRUNECK VARIANTE 1

RINNOVO DEGLI IMPIANTI DI RISALITA "PLAN DE CORONES 1+2" CON NUOVO COLLEGAMENTO ALLE PISTE SUL PLAN DE CORONES NEL COMUNE DI BRUNICO VARIANTE 1

INHALT / CONTENUTO

BESTAND

- Register für Skipisten und Aufstiegsanlagen 1:10.000
- Orthofoto 1:5.000
- Katastermappe 1:5.000
- Lageplan 1:2.500
- Längsschnitt 1:1.000
- Talstation: Lageplan 1:250, Grundrisse, Schnitte und Ansichten 1:100
- Mittelstation: Grundrisse, Schnitte und Ansichten 1:100
- Bergstation: Lageplan 1:250, Grundrisse, Schnitte und Ansichten 1:100

AUFTRAGGEBER / COMMITTENTE

KRONPLATZ SEILBAHN GMBH
Reischach, Seilbahnstraße 10
39031 Bruneck



Firmato digitalmente da:
Schifferegger Peter Paul
Firmato il 2026/03/24 11:15
Seriale Certificato: 4991540
Valido dal 22/10/2025 al 22/10/2028
InfoCamere Qualified Electronic Signature CA

PROJEKTANT / PROGETTISTA

iPM Engineering

Dott. Ing. Markus Pescollderungg
Dott. Ing. Udo Mall

I-39031 Bruneck, Gilmplatz 2 / Brunico, piazza gilml 2
Tel.: 0474/050005 - E-Mail: info@ipm.bz - Web: www.ipm.bz

Firmato digitalmente da

Markus Pescollderungg

CN = Markus
Pescollderungg
C = IT

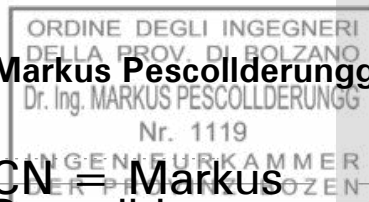

ARBEITSGRUPPE / GRUPPO DI LAVORO

Jesacher

Geologiebüro - Studio di geologia
I-39031 Bruneck/Brunico, Via Carl-Toldt-Straße 11
t. 0474/409376 info@jesacher.bz



TRIFOLIUM

Dr. Kurt Kußstatscher
I-39050 Jenesien - Afingerweg 40
Tel. 3355346470 www.trifolium.net



ERNEUERUNG DER AUFSTIEGSANLAGEN "KRONPLATZ 1+2" MIT NEUER PISTENANBINDUNG AM KRONPLATZ IN DER GEMEINDE BRUNECK

PROJEKTANT / PROGETTISTA

iPM Engineering

Dott. Ing. Markus Pescollderungg / Dott. Ing. Udo Mall
I-39031 Bruneck, Gilmplatz 2 / Brunico, piazza Gilm 2 - 0474/050005 - info@ipm.bz - www.ipm.bz



Jun 2025	DB	MP
Dez 2022	DB	MP
Datum data	bearb. elab.	gepr. esam.

Plan-Nr. n° disegno

04.a

Diese Zeichnung darf ohne unsere Genehmigung weder vervielfältigt noch Dritten zugänglich gemacht werden.
È vietata la riproduzione nonché la trasmissione a terzi di questo documento senza la nostra autorizzazione.

ENDSTAND

REGISTER FÜR AUFSTIEGSANLAGEN UND SKIPISTEN REGISTRO PISTE E IMPIANTI DI RISALITA

Mst./Sc. 1:10.000



LEGENDE:

LEGENDA:

- Endstand stato finale
- Skizone / "Wolke" zona sciistica

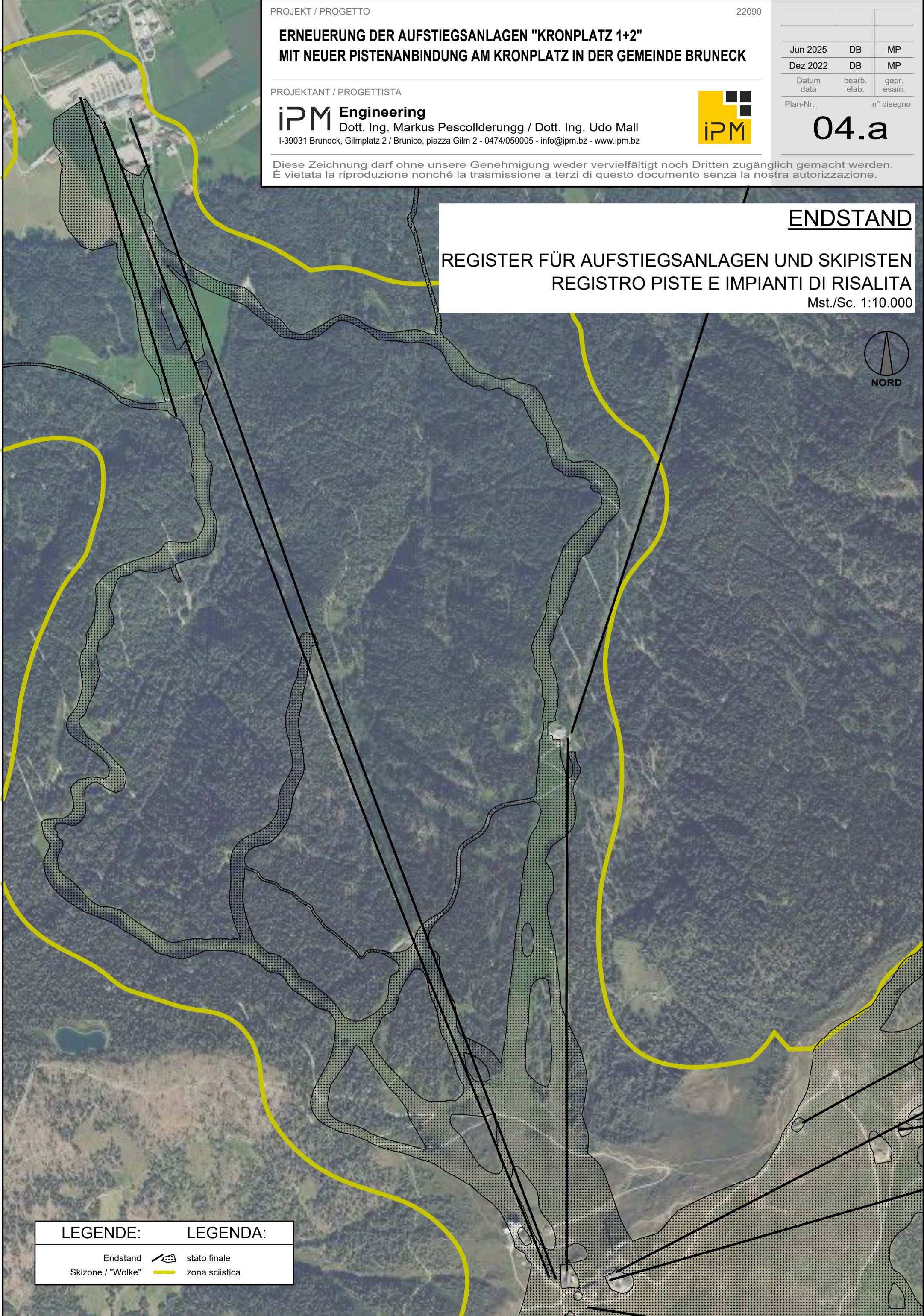

ERNEUERUNG DER AUFSTIEGSANLAGEN "KRONPLATZ 1+2" MIT NEUER PISTENANBINDUNG AM KRONPLATZ IN DER GEMEINDE BRUNECK

PROJEKTANT / PROGETTISTA

iPM Engineering
Dott. Ing. Markus Pescoldlerugg / Dott. Ing. Udo Mall
I-39031 Bruneck, Gilmplatz 2 / Brunico, piazza Gilm 2 - 0474/050005 - info@ipm.bz - www.ipm.bz



Jun 2025	DB	MP
Dez 2022	DB	MP
Datum data	bearb. elab.	proj. esam.
Plan-Nr.	n° disegno	

04.b

Diese Zeichnung darf ohne unsere Genehmigung weder vervielfältigt noch Dritten zugänglich gemacht werden.
È vietata la riproduzione nonché la trasmissione a terzi di questo documento senza la nostra autorizzazione.

ENDSTAND
ORTHO FOTO
Mst./Sc. 1:5.000



LEGENDE:	LEGENDA:
Skizzone	zona scialistica
bestehende Aufstiegsanlage	impianto di risalita esistente
bestehende Skipisten	pista da sci esistente
neue Beschneigungsleitung	condotta di innevamento nuova
neue Zufahrtsstraße	nuova strada d'accesso
neue Piste AVS-Steig	nuovo percorso AVS-Steig
TW-Schutzzone I	acqua potabile - zona di tutela I
TW-Schutzzone II	acqua potabile - zona di tutela II
TW-Schutzzone III	acqua potabile - zona di tutela III
Rutschung	frana
Gefahrenzone (GZP)	zona di pericolo (PZP)



PROJEKTANT / PROGETTISTA
iPM Engineering
 Dott. Ing. Markus Pescoldierugg / Dott. Ing. Udo Mall
 I-39031 Bruneck, Gampitz 2 / Bruneck, piazza Gen 2 - 0474600008 - info@ipm.it - www.ipm.it



Das/questa Zeichnung darf ohne unsere Genehmigung weder vervielfältigt noch Dritten zugänglich gemacht werden.
 È vietata la riproduzione nonché la trasmissione e l'uso di questo documento senza la nostra autorizzazione.

LEGENDE:	LEGENDA:
bestehende Pisten	gesta esistenti
Wald	bosco
Forstweg	strada forestale
Wandweg	sentiero
bestehende Aufstiegsanlage	impianto di risalita esistente
Fauchtgebiet	zone umide
Maisanbauung / aktive Klärschneise	area / scollamento attivo





TALSTATION

ENDSTAND - TALSTATION

LAGEPLAN

Mst. 1:250

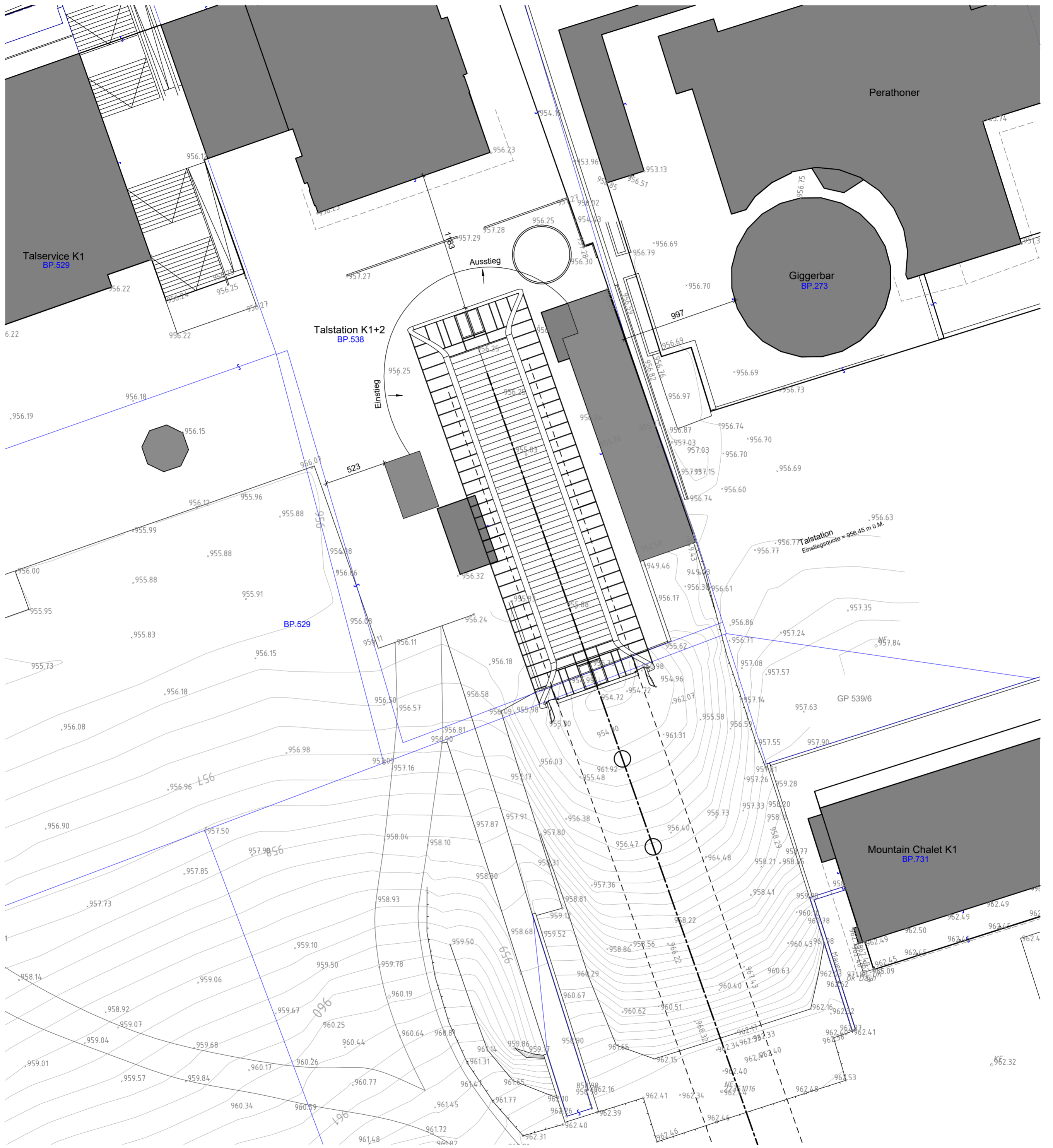

PROJEKT / PROGETTO

22090

**ERNEUERUNG DER AUFSTIEGSANLAGEN "KRONPLATZ 1+2"
MIT NEUER PISTENANBINDUNG AM KRONPLATZ IN DER GEMEINDE BRUNECK**

PROJEKTANT / PROGETTISTA

iPM Engineering
Dott. Ing. Markus Pescolderrung / Dott. Ing. Udo Mall
I-39031 Bruneck, Gilmpfplatz 2 / Brunico, piazza Gilm 2 - 0474/050005 - info@ipm.bz - www.ipm.bz



Nov 2023	DB	MP
Dez 2022	DB	MP
Datum data	bearb. elab.	gepr. esam.
Plan-Nr.	n° disegno	

04.e

Diese Zeichnung darf ohne unsere Genehmigung weder vervielfältigt noch Dritten zugänglich gemacht werden.
È vietata la riproduzione nonché la trasmissione a terzi di questo documento senza la nostra autorizzazione.

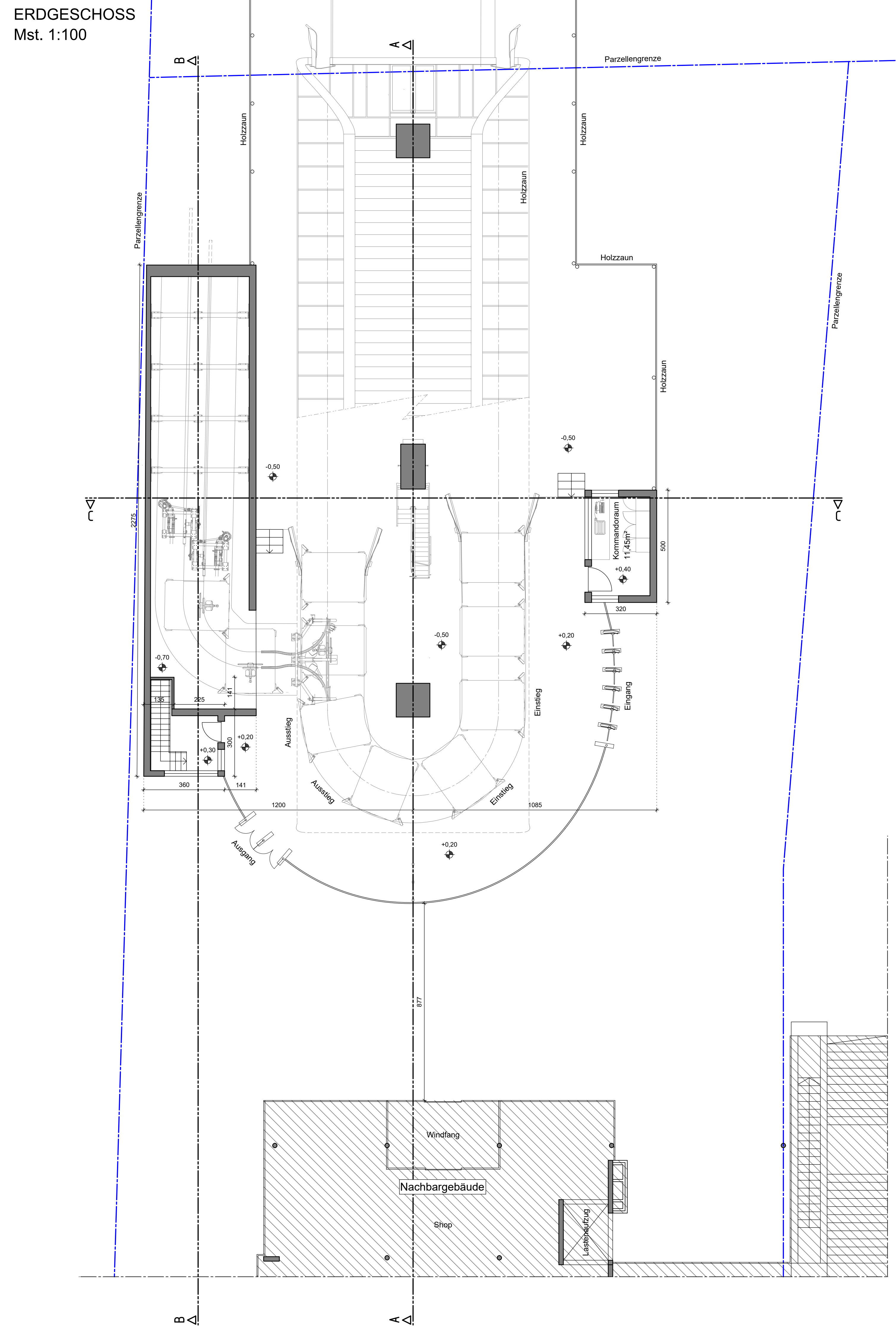
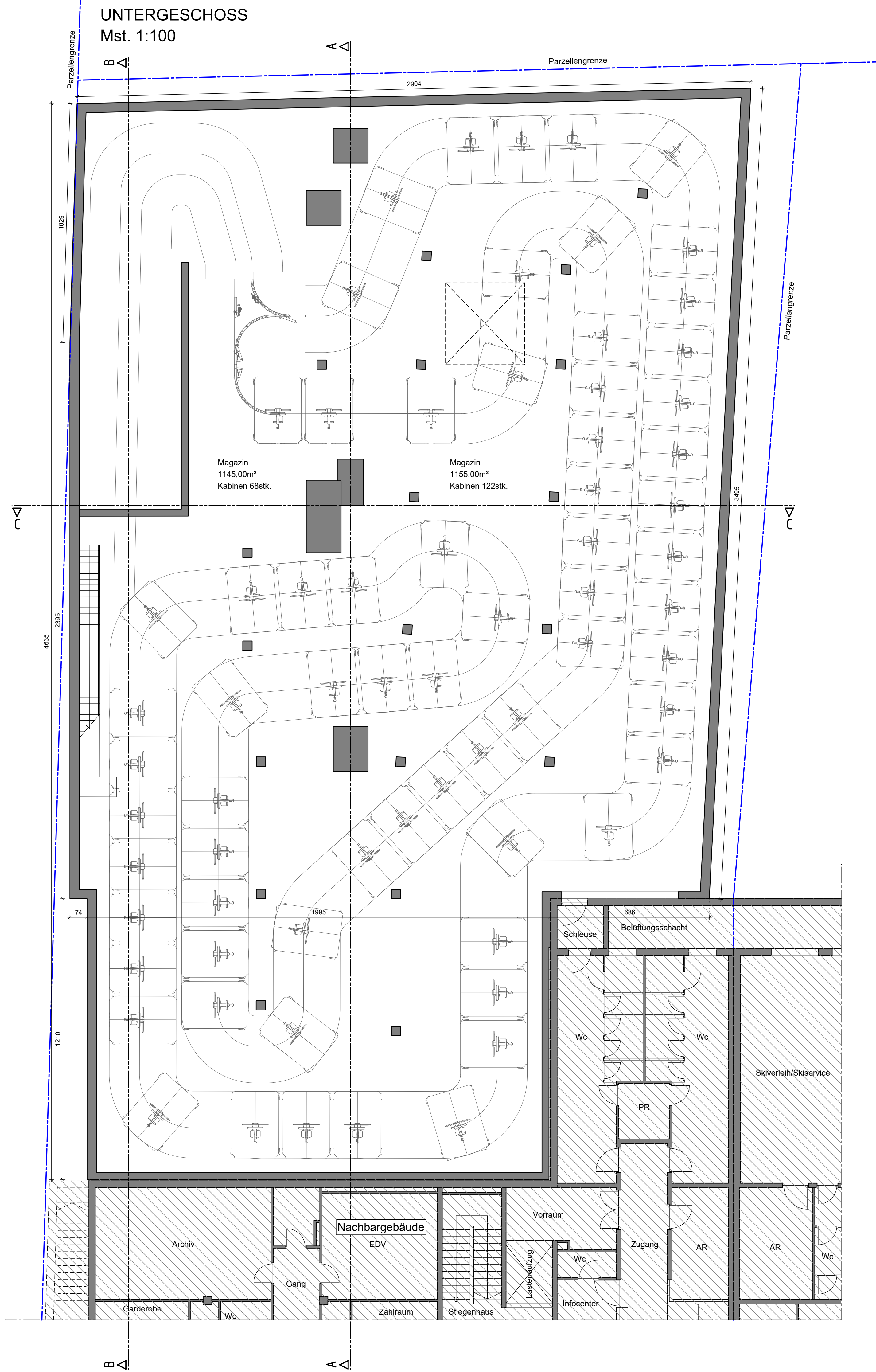

SCHNITT A-A
Mst. 1:100

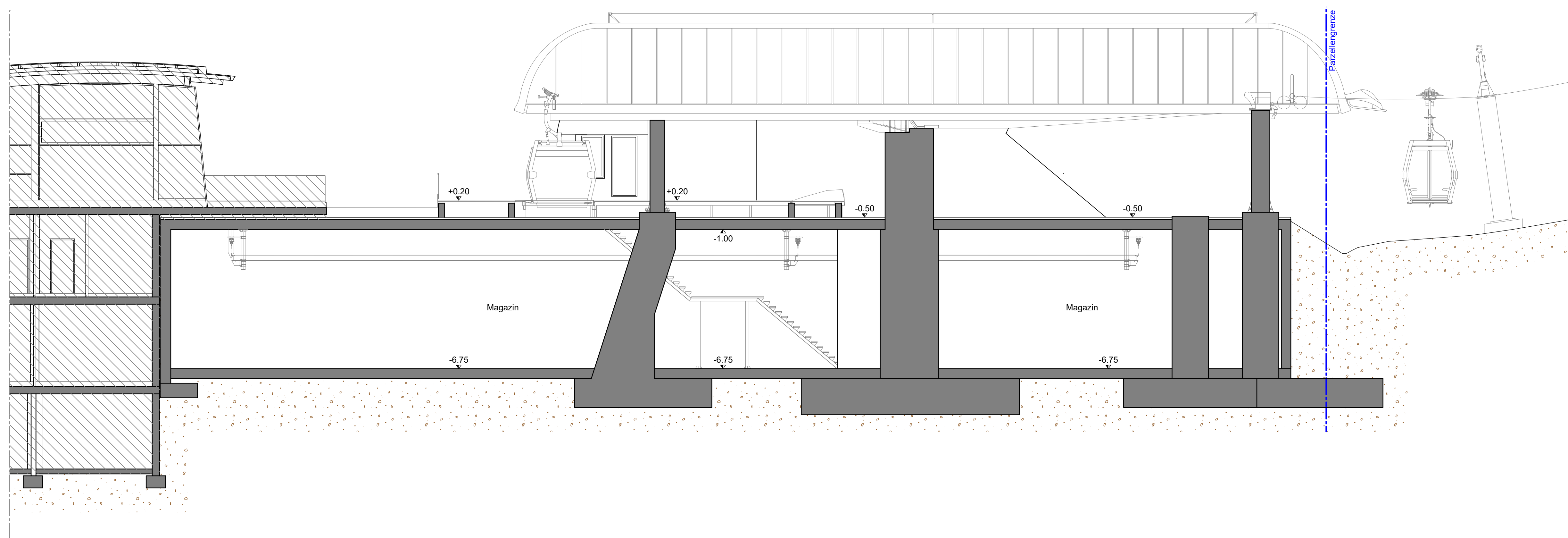

SCHNITT B-B
Mst. 1:100

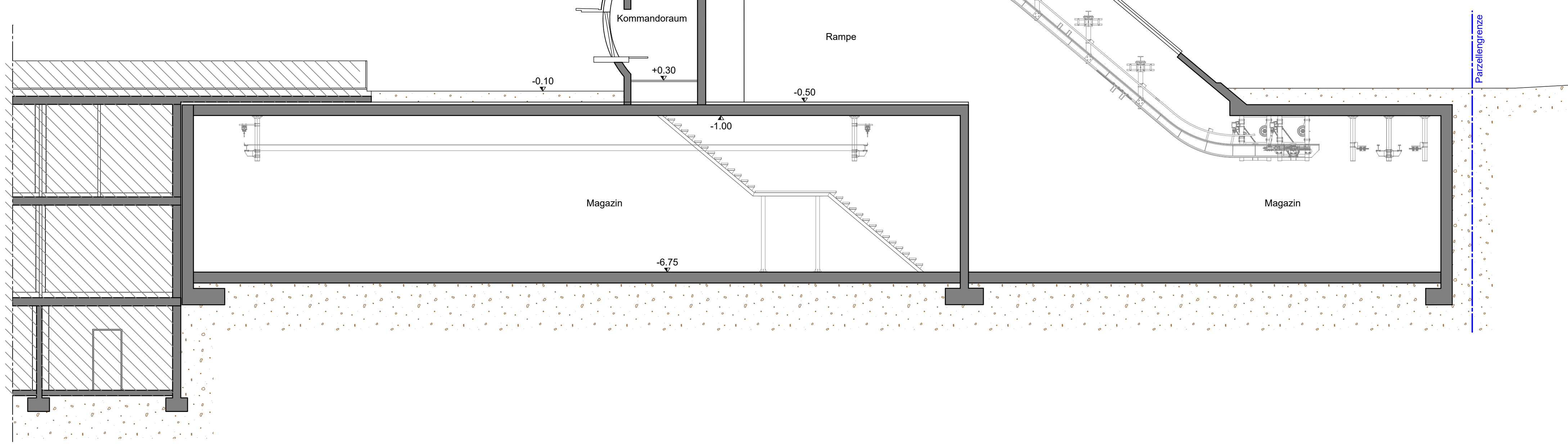

SCHNITT C-C
Mst. 1:100

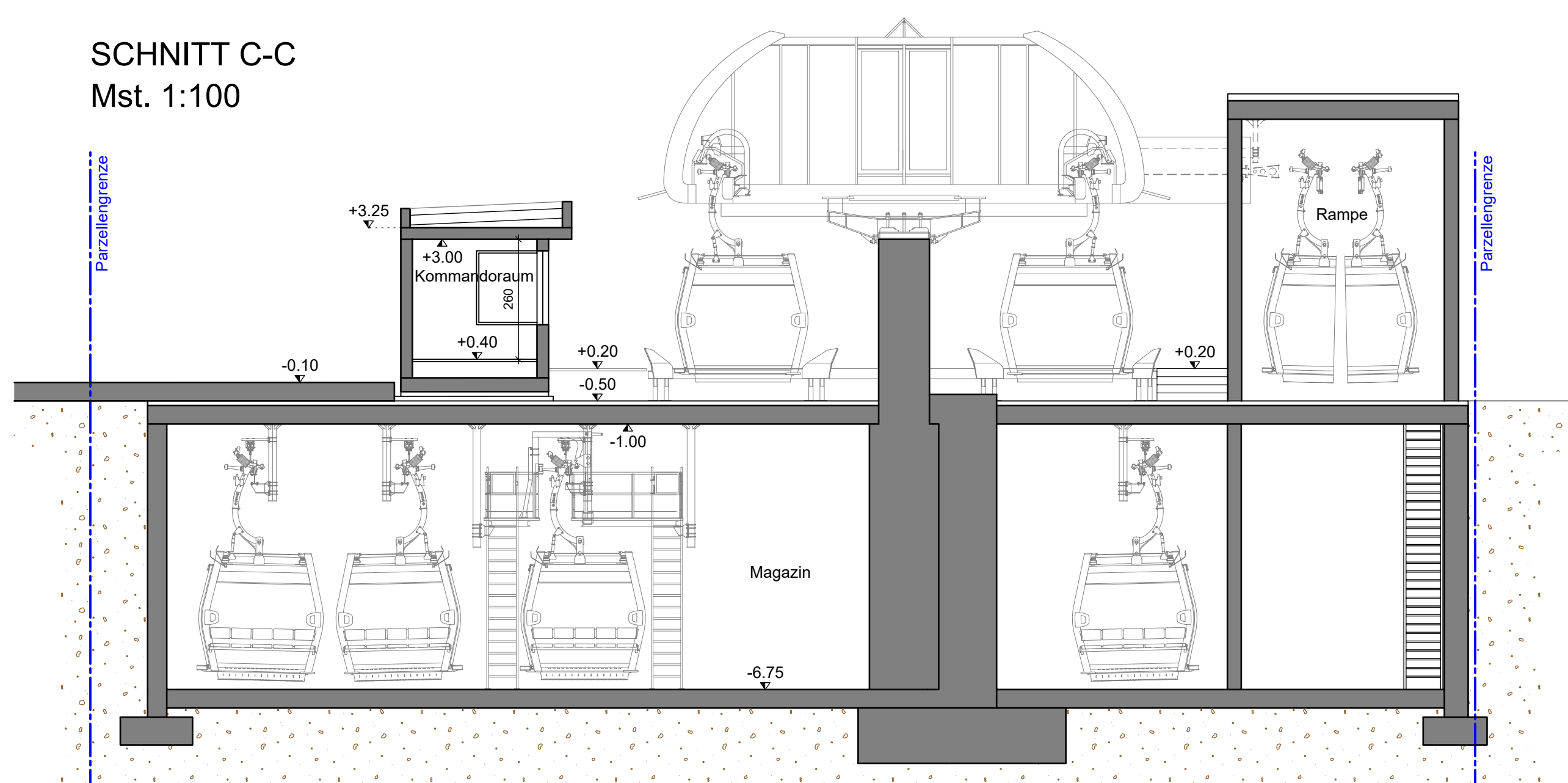

PROJEKT / PROGETTO
ERNEUERUNG DER AUFSTIEGSANLAGEN "KRONPLATZ 1+2"
MIT NEUER PISTENANBINDUNG AM KRONPLATZ IN DER GEMEINDE BRUNECK

22090

Nov 2023	DB	MP
Dez 2022	DB	MP
Datum	bearb.	gspr.
data	elab.	esam.
Plan-Nr.	n° disegno	

PROJEKTANT / PROGETTISTA
iPM Engineering
Dott. Ing. Markus Pescoldlerugg / Dott. Ing. Udo Mall
I-39031 Bruneck, Glimplatz 2 / Brunico, piazza Glim 2 - 0474/050005 - info@ipm.bz - www.ipm.bz



04.g

Diese Zeichnung darf ohne unsere Genehmigung weder vervielfältigt noch Dritten zugänglich gemacht werden.
È vietata la riproduzione nonché la trasmissione a terzi di questo documento senza la nostra autorizzazione.

MITTELSTATION

ZUSTIEGSEBENE
Mst. 1:100

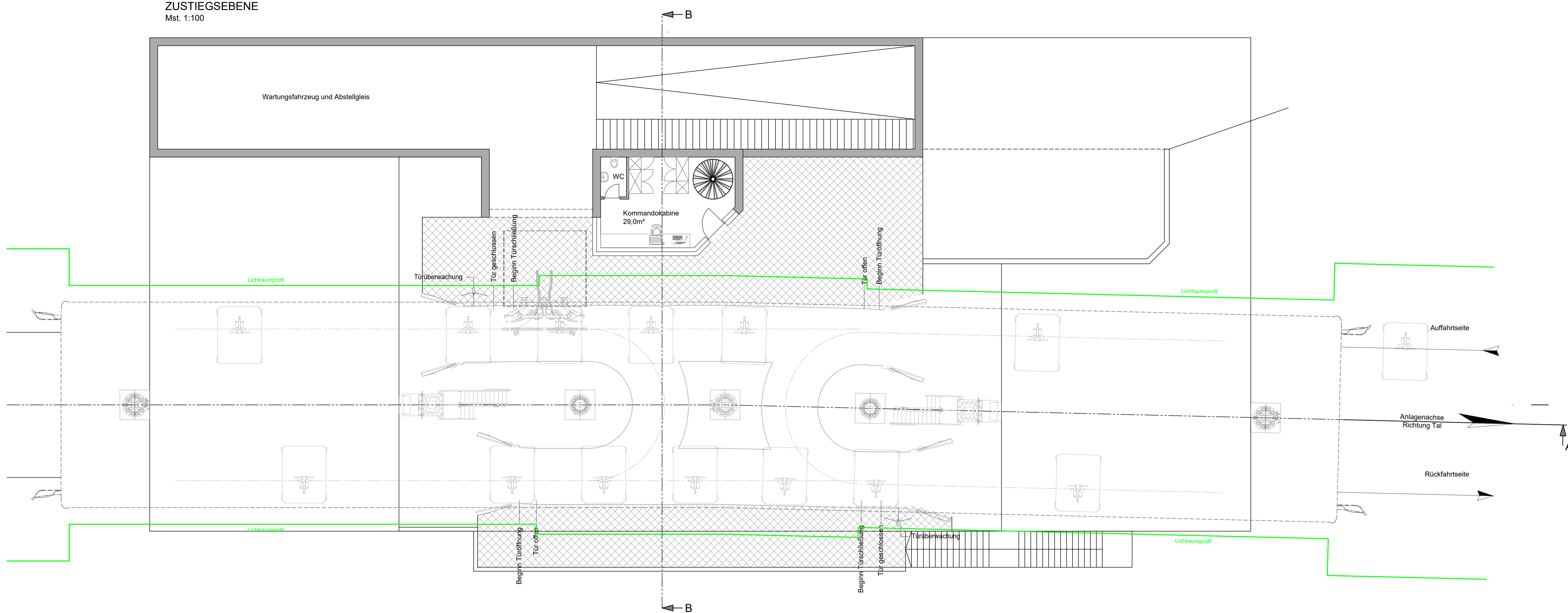

1. UNTERGESCHOSS
Mst. 1:100

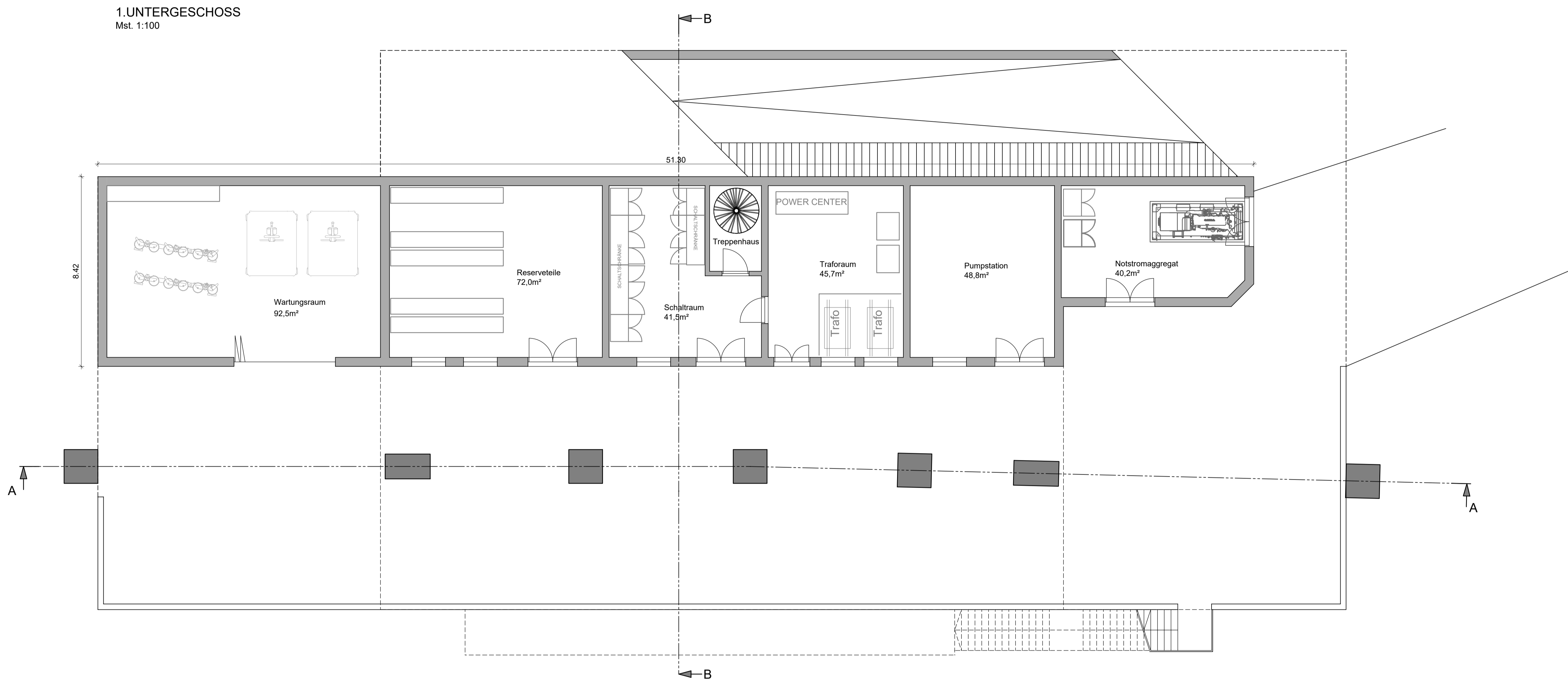

2. UNTERGESCHOSS
Mst. 1:100

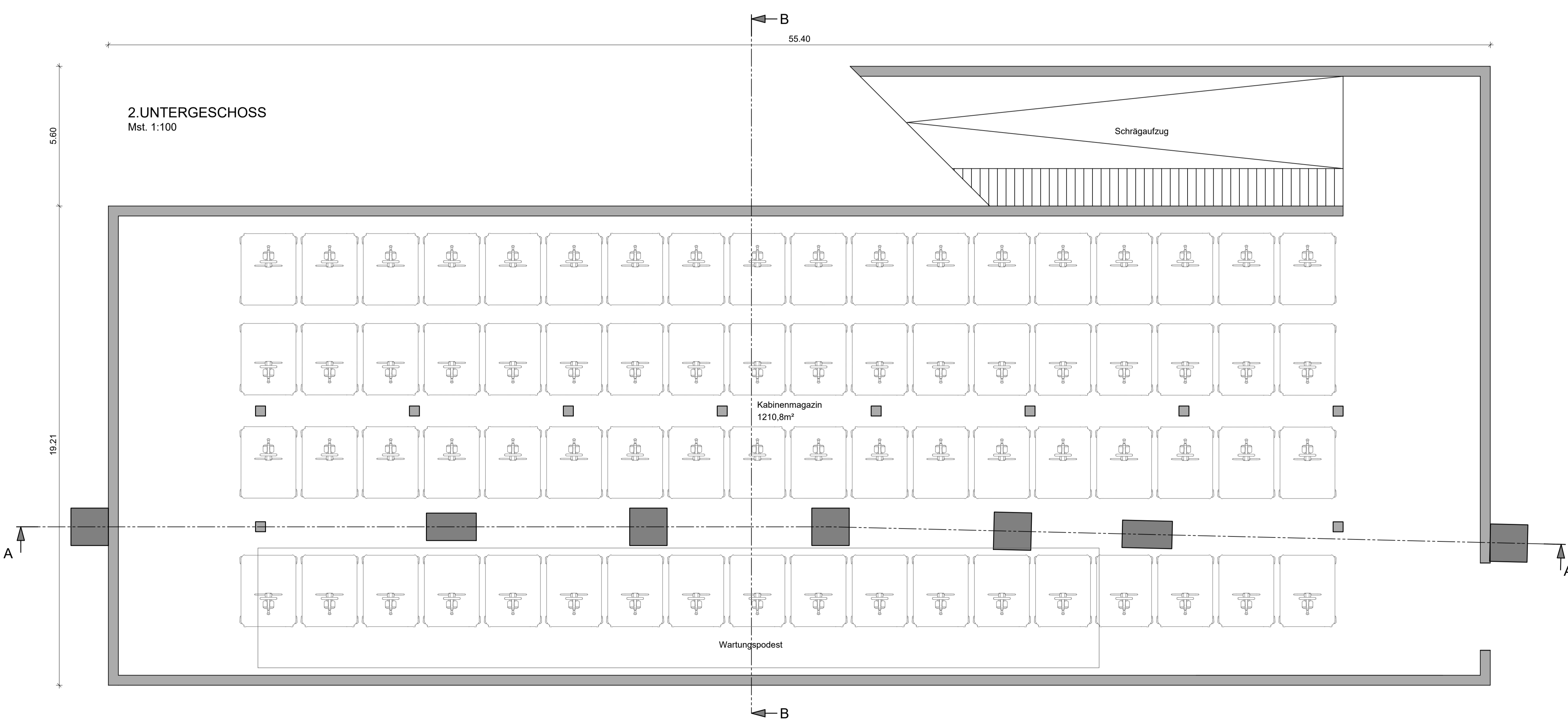

3. UNTERGESCHOSS
Mst. 1:100

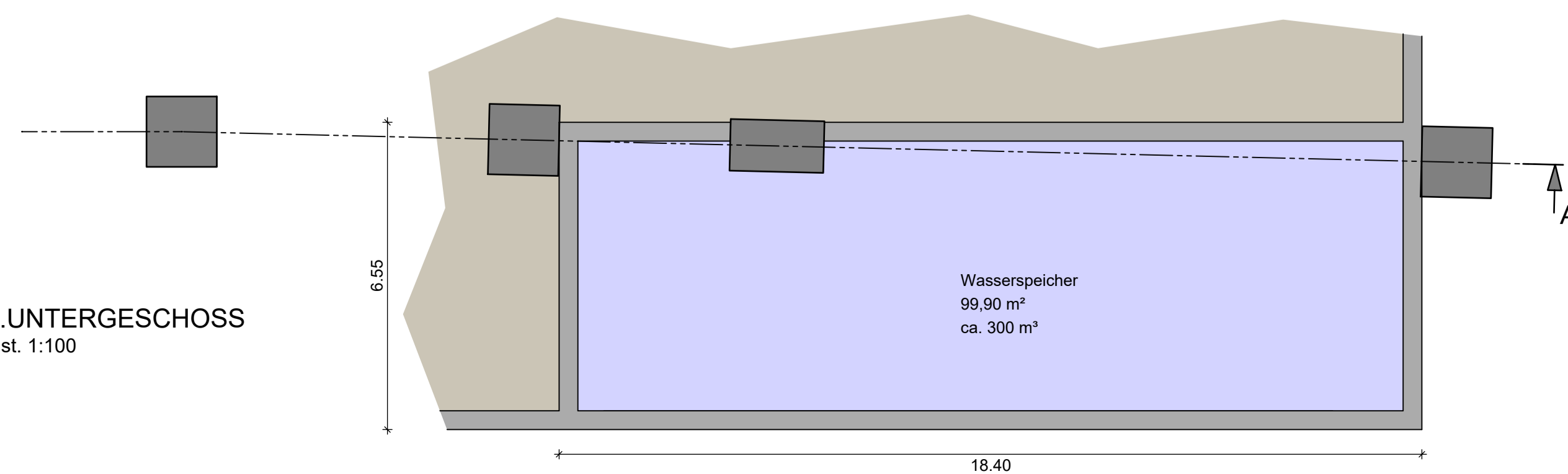

SCHNITT A-A
Mst. 1:100

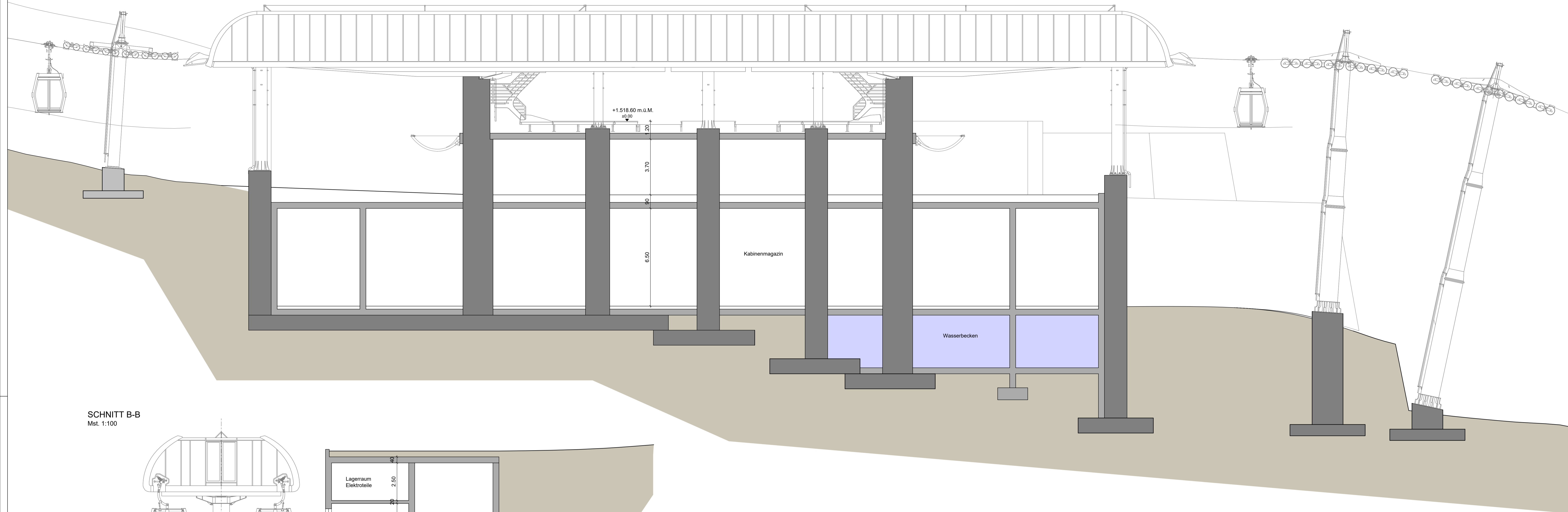

SCHNITT B-B
Mst. 1:100

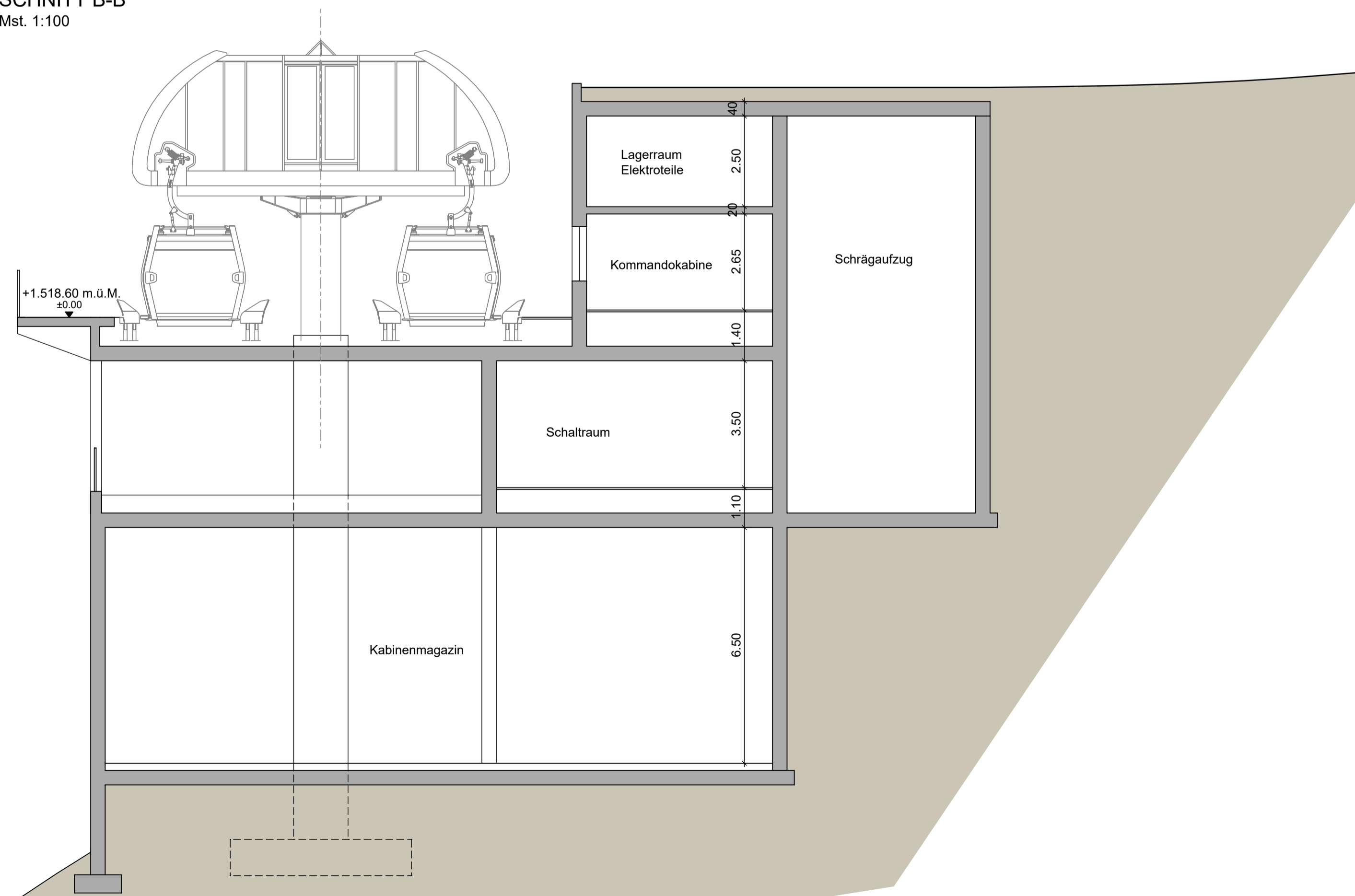

PROJEKT / PROGETTO		22090	
ERNEUERUNG DER AUFSTIEGSANLAGEN "KRONPLATZ 1+2" MIT NEUER PISTENANBINDUNG AM KRONPLATZ IN DER GEMEINDE BRUNECK			
PROJEKTANT / PROGETTISTA	iPM Engineering Dott. Ing. Markus Pescoldierugg / Dott. Ing. Udo Mall I-39031 Bruneck, Gilmplatz 2 / Brunico, piazza Gilm 2 - 0474/050005 - info@ipm.bz - www.ipm.bz		
Datum data		bearb. elab.	gepr. esam.
Plan-Nr.		n° disegno	
		04.j	
Diese Zeichnung darf ohne unsere Genehmigung weder vervielfältigt noch Dritten zugänglich gemacht werden. È vietata la riproduzione nonché la trasmissione a terzi di questo documento senza la nostra autorizzazione.			
H/B = 594 / 1050 (0.62m²)		Allplan 2025	

OSTANSICHT
Mst. 1:100

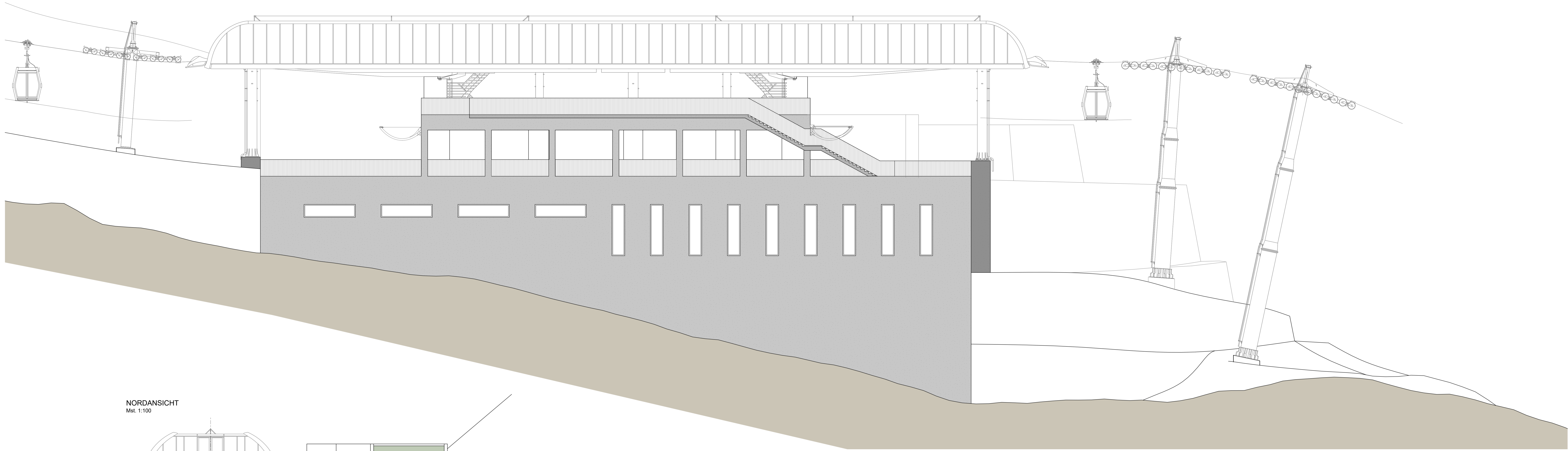

NORDANSICHT
Mst. 1:100

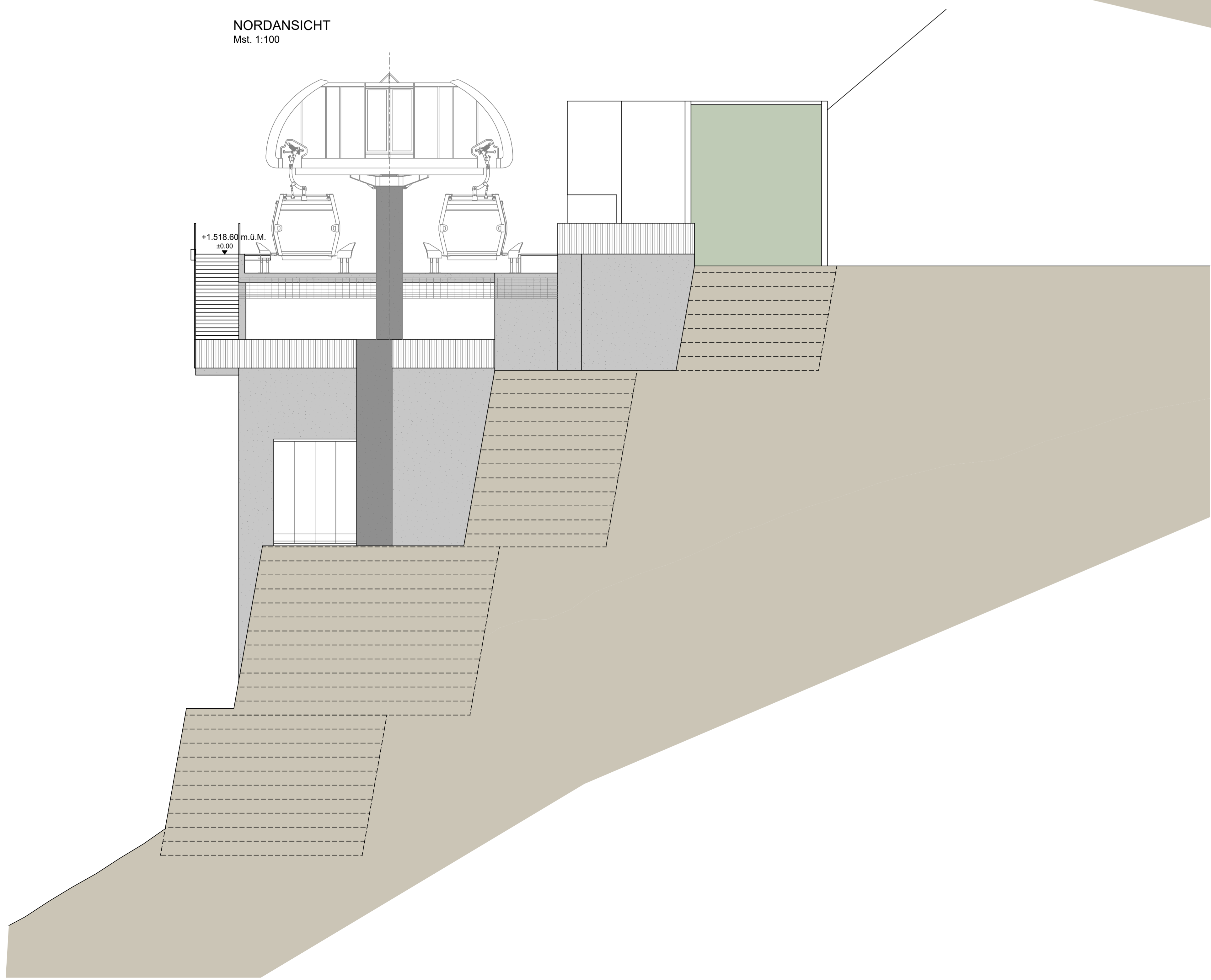

SÜDANSICHT
Mst. 1:100

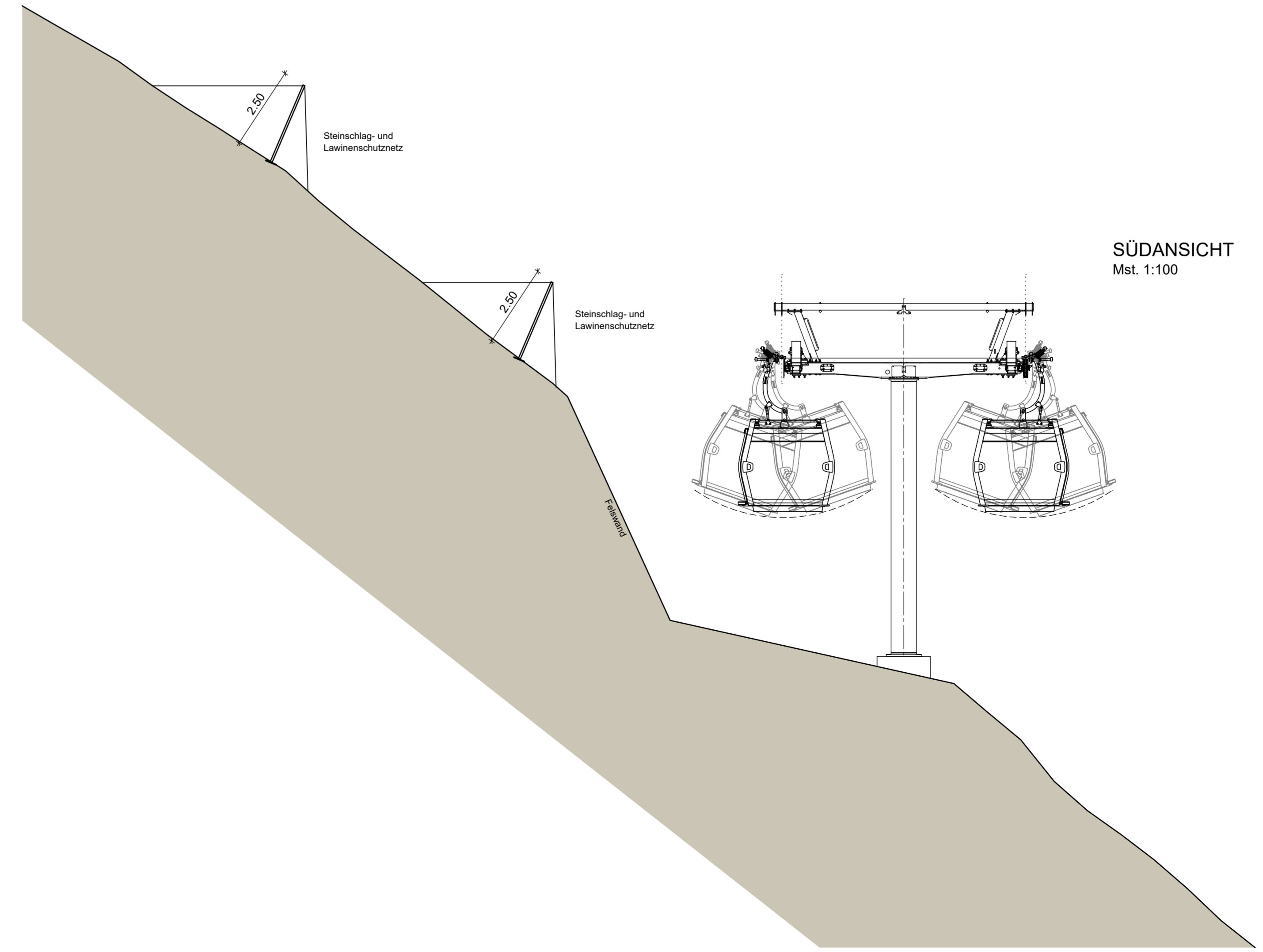

PROJEKT / PROGETTO		ERNEUERUNG DER AUFSTIEGSANLAGEN "KRONPLATZ 1+2"		22090	
MIT NEUER PISTENANBINDUNG AM KRONPLATZ IN DER GEMEINDE BRUNECK		Jun 2025	DB	MP	
		Dez 2022	DB	MP	
PROJEKTANT / PROGETTISTA		Autent.	Verf.	Proj.	
iPM Engineering		Stat.	Entw.	ausw.	
Dott. Ing. Markus Pescoldierung / Dott. Ing. Udo Mail		Plan-Nr.		1" design	
10901 Bruneck, Gimpelstr. 2 Brunico, piazza Gln 2 - 0474595055 - info@ipm.it - www.ipm.it		iPM		04.k	

Dieses Zeichnung darf ohne unsere Genehmigung weder vervielfältigt noch Dritten zugänglich gemacht werden. È vietata la riproduzione nonchè la trasmissione a terzi di questo documento senza la nostra autorizzazione.

HIB = 650 / 1260 (0,82m²) Allplan 2021

BERGSTATION

PROJEKT - BERGSTATION

LAGEPLAN

Mst. 1:250

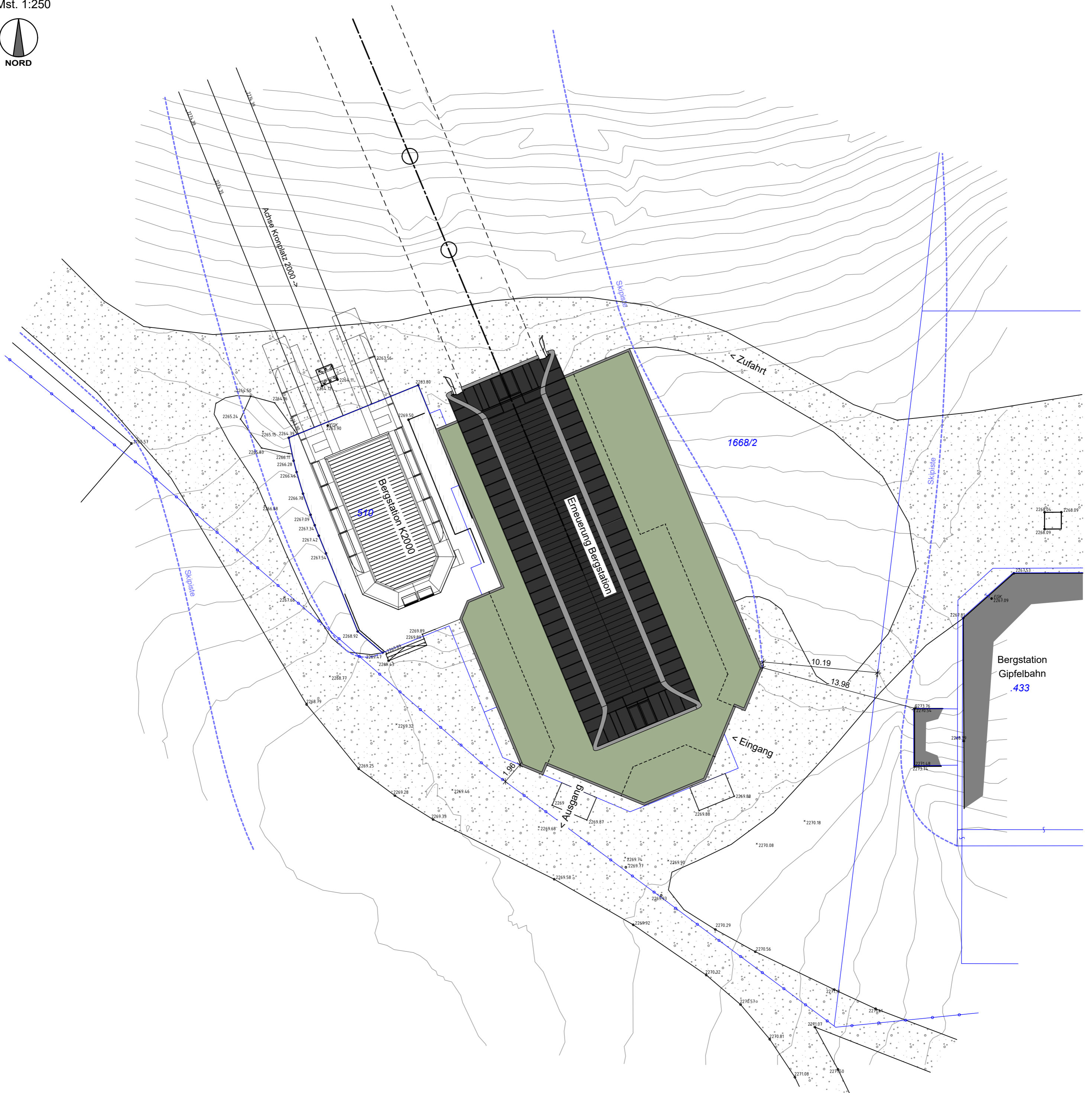

PROJEKT / PROGETTO

22090

**ERNEUERUNG DER AUFSTIEGSANLAGEN "KRONPLATZ 1+2"
MIT NEUER PISTENANBINDUNG AM KRONPLATZ IN DER GEMEINDE BRUNECK**

PROJEKTANT / PROGETTISTA

iPM Engineering
Dott. Ing. Markus Pescollerdingg / Dott. Ing. Udo Mall
I-39031 Bruneck, Gilmplatz 2 / Brunico, piazza Gilm 2 - 0474/050005 - info@ipm.bz - www.ipm.bz



Nov 2023	DB	MP
Dez 2022	DB	MP
Datum data	bearb. elab.	gepr. esam.
Plan-Nr.	n° disegno	

04.1

Diese Zeichnung darf ohne unsere Genehmigung weder vervielfältigt noch Dritten zugänglich gemacht werden.
È vietata la riproduzione nonché la trasmissione a terzi di questo documento senza la nostra autorizzazione.

H/B = 500 / 420 (0.21m²)

Allplan 2021

Schnitt B-B

M 1 : 100

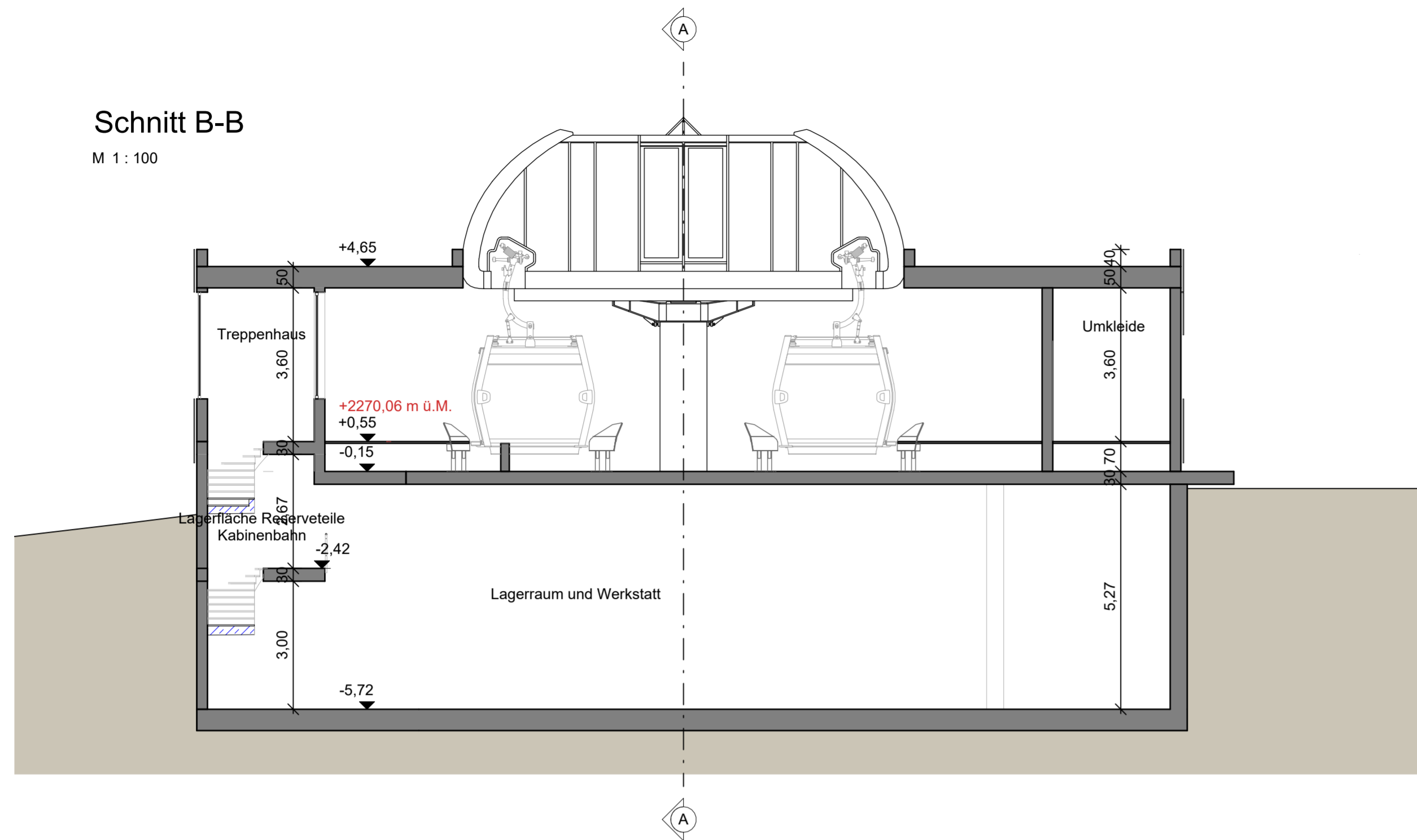

Schnitt c-c

M 1 : 100

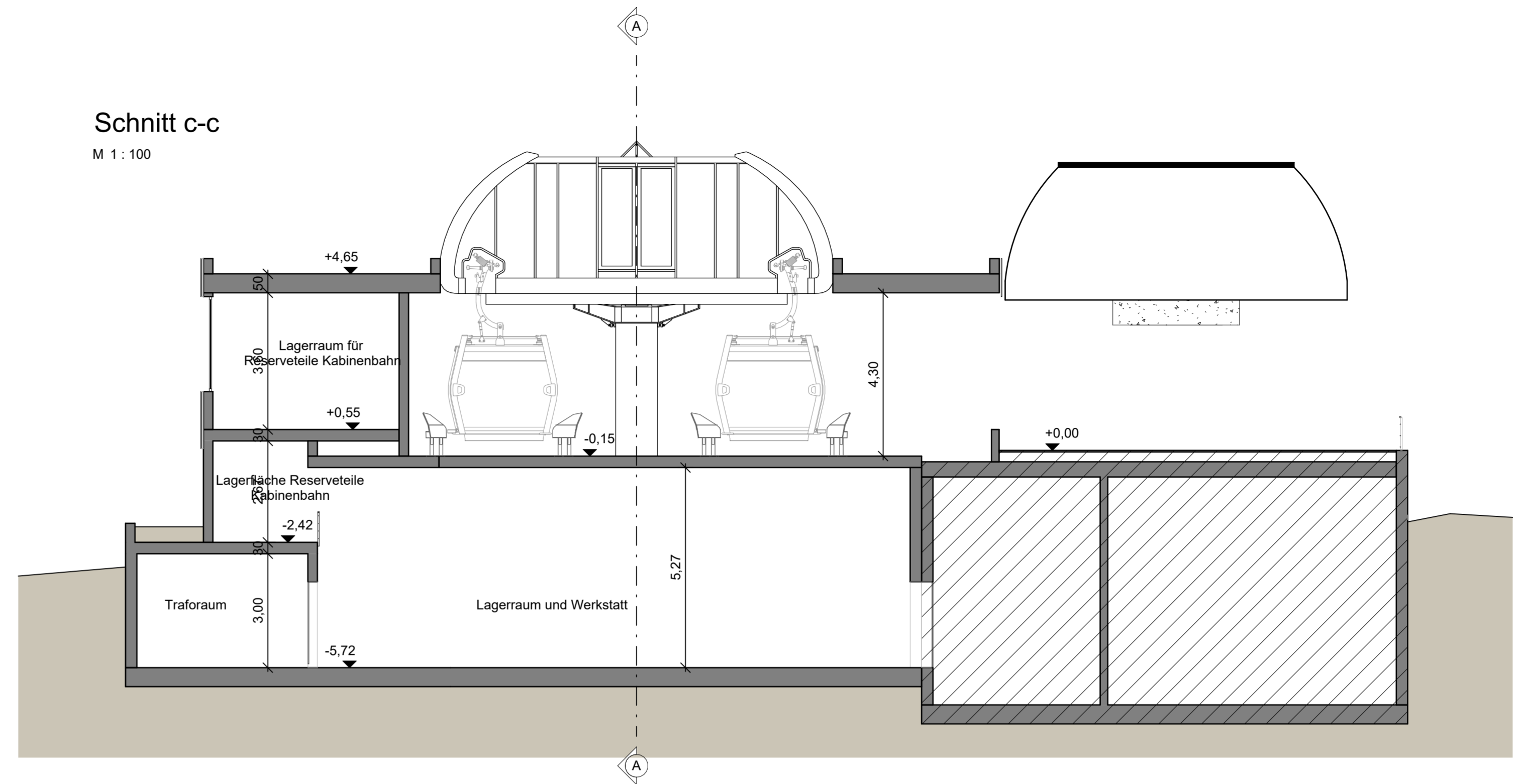

Schnitt A-A

M 1 : 100

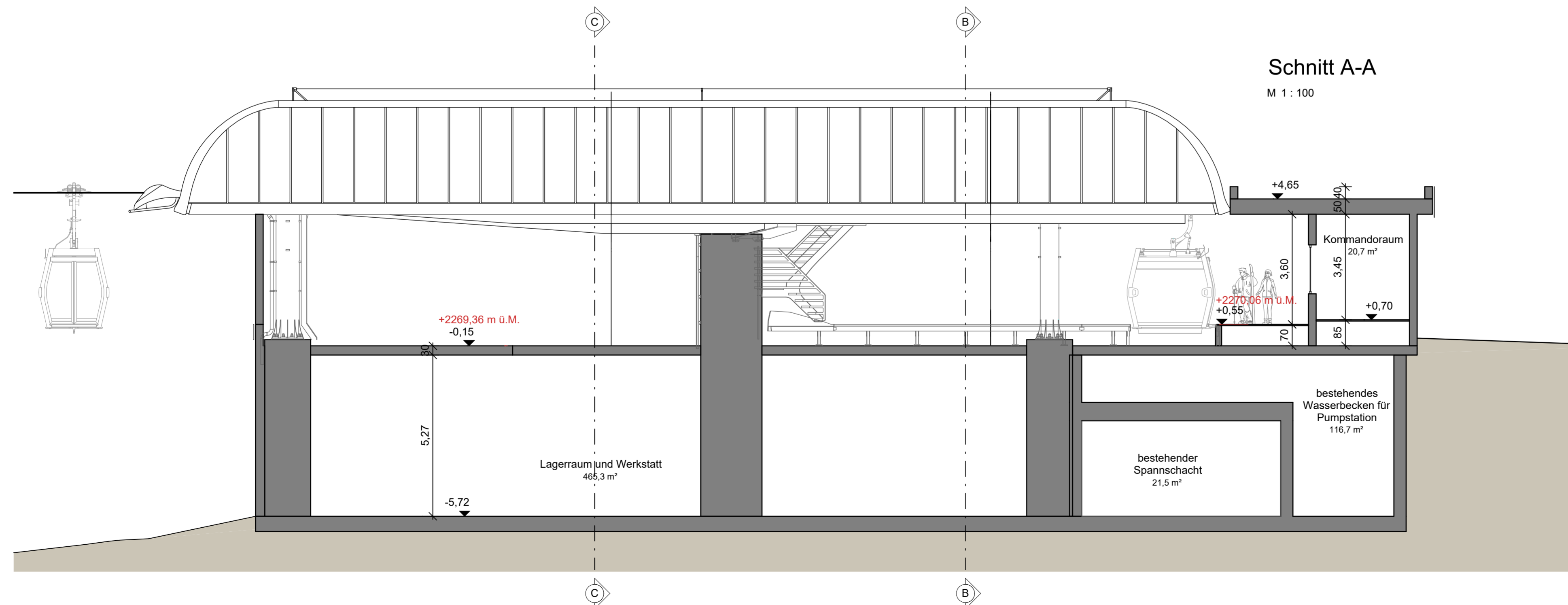

PROJEKT / PROGETTO		22090	
ERNEUERUNG DER AUFSTIEGSANLAGEN "KRONPLATZ 1+2"			
MIT NEUER PISTENANBINDUNG AM KRONPLATZ IN DER GEMEINDE BRUNECK			
PROJEKTANT / PROGETTISTA			
iPM Engineering Dott. Ing. Markus Pescolderingg / Dott. Ing. Udo Mall I-39031 Bruneck, Glimplatz 2 / Brunico, piazza Gilm 2 - 0474/050005 - info@ipm.bz - www.ipm.bz			
Diese Zeichnung darf ohne unsere Genehmigung weder vervielfältigt noch Dritten zugänglich gemacht werden. È vietata la riproduzione nonché la trasmissione a terzi di questo documento senza la nostra autorizzazione.		04.n n° disegno	
H/B = 480 / 840 (0.40m²)		Allplan 2021	

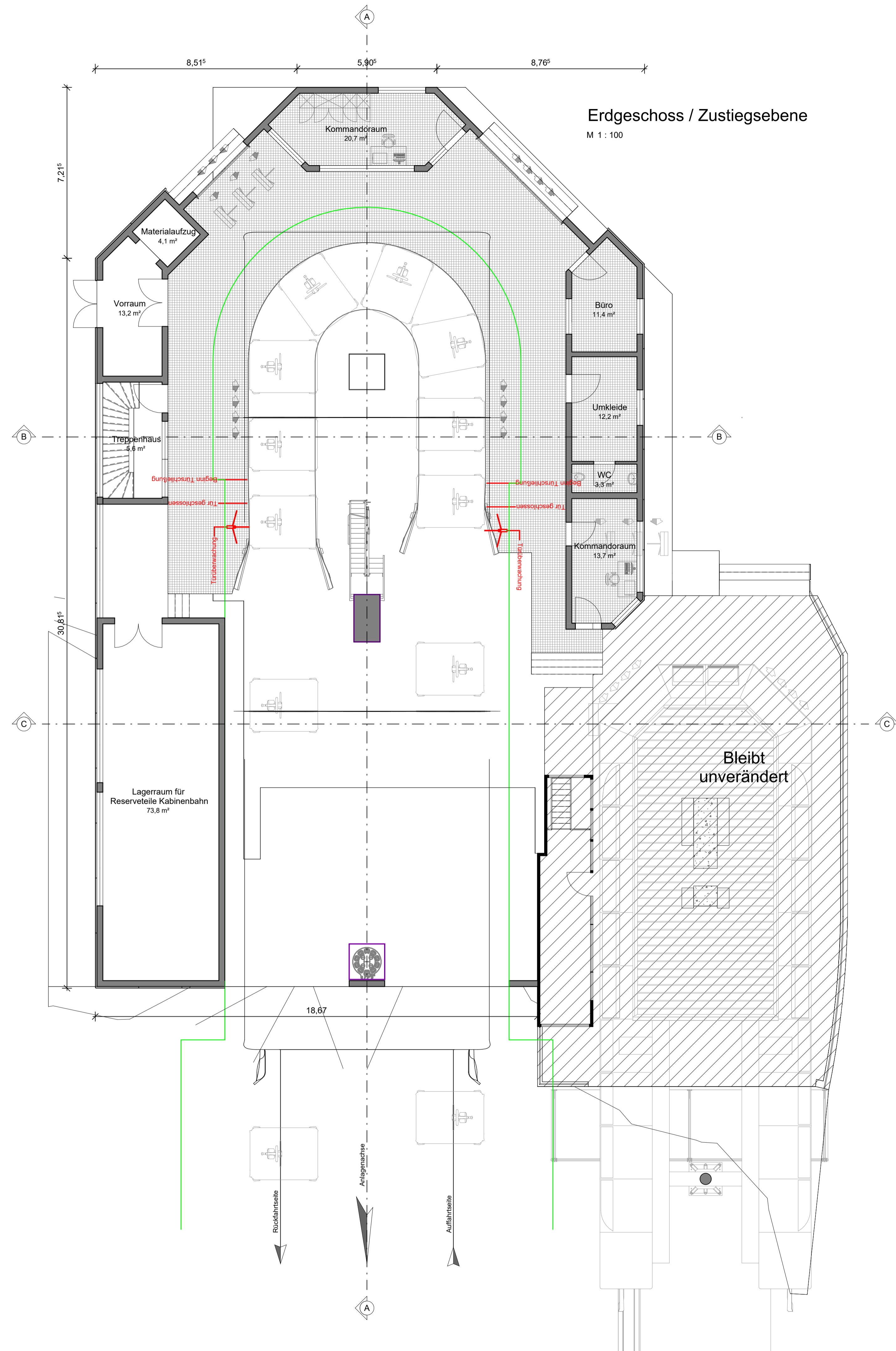

Zwischengeschoss

M 1 : 100

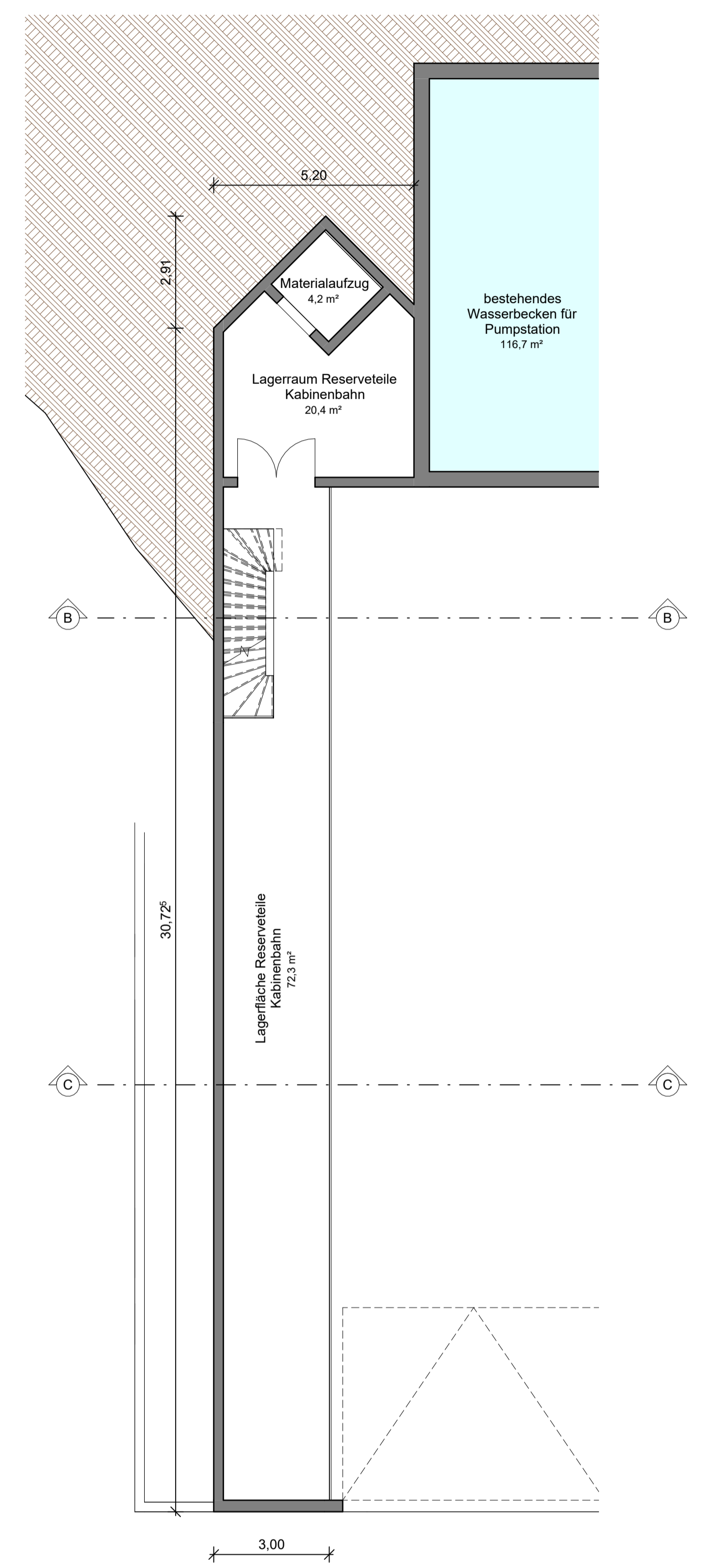

1. Untergeschoss

M 1 : 100

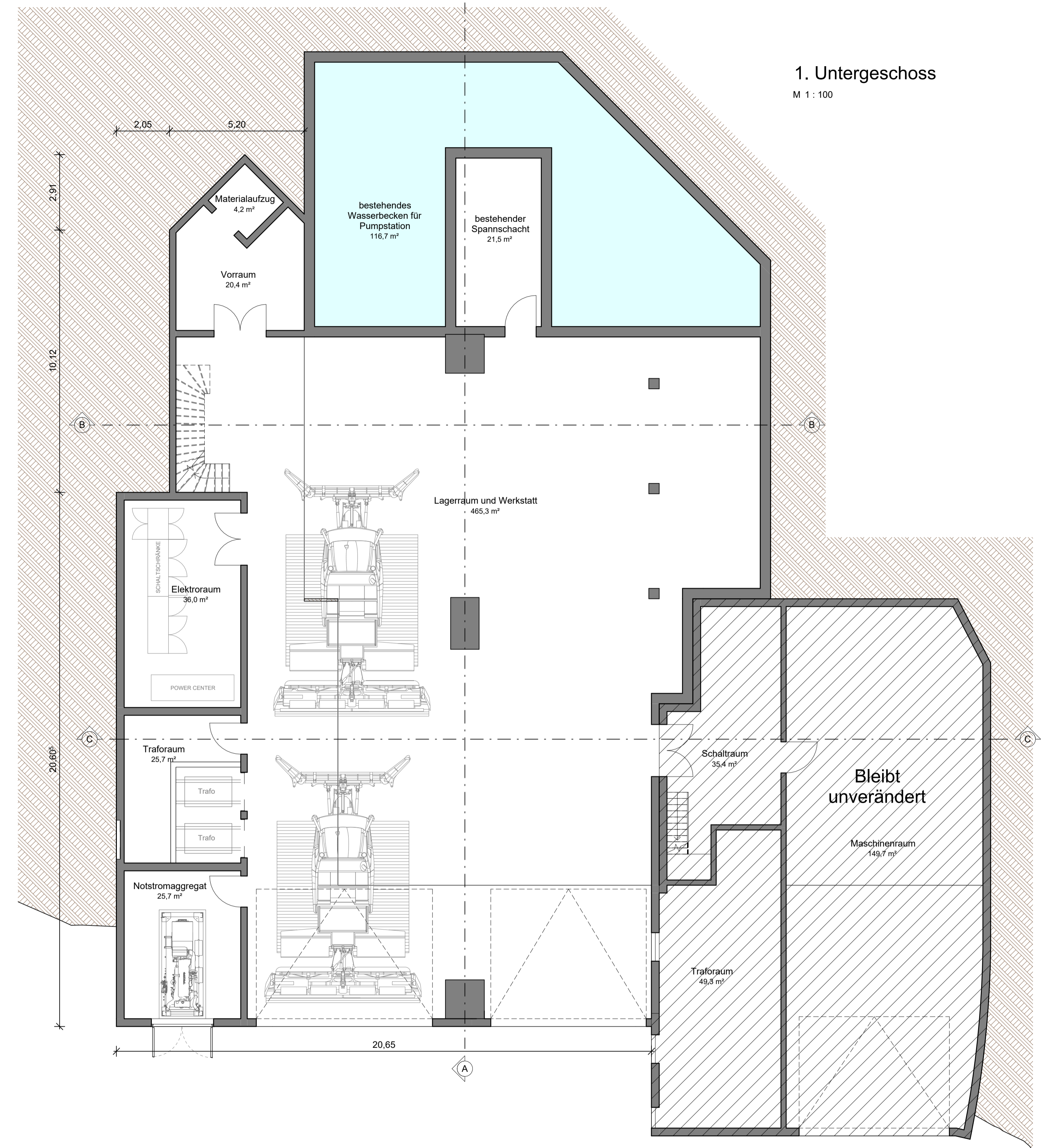

PROJEKT / PROGETTO 22090

ERNEUERUNG DER AUFSTIEGSANLAGEN "KRONPLATZ 1+2"
MIT NEUER PISTENANBINDUNG AM KRONPLATZ IN DER GEMEINDE BRUNECK

Nov 2023	DB	MP
Dez 2022	DB	MP
Datum	bearb.	gepr.
data	elab.	exam.
Plan-Nr.	n° disegno	

PROJEKTANT / PROGETTISTA
iPM Engineering
 Dott. Ing. Markus Pescoldierung / Dott. Ing. Udo Mail
 I-39031 Bruneck, Glimplatz 2 / Brunico, piazza Glim 2 - 0474/050005 - info@ipm.bz - www.ipm.bz

iPM **04.m**

Diese Zeichnung darf ohne unsere Genehmigung weder vervielfältigt noch Dritten zugänglich gemacht werden.
 È vietata la riproduzione nonché la trasmissione a terzi di questo documento senza la nostra autorizzazione.

H/B = 594 / 1050 (0.62m²) Allplan 2021

OSTANSICHT
Mst. 1:100

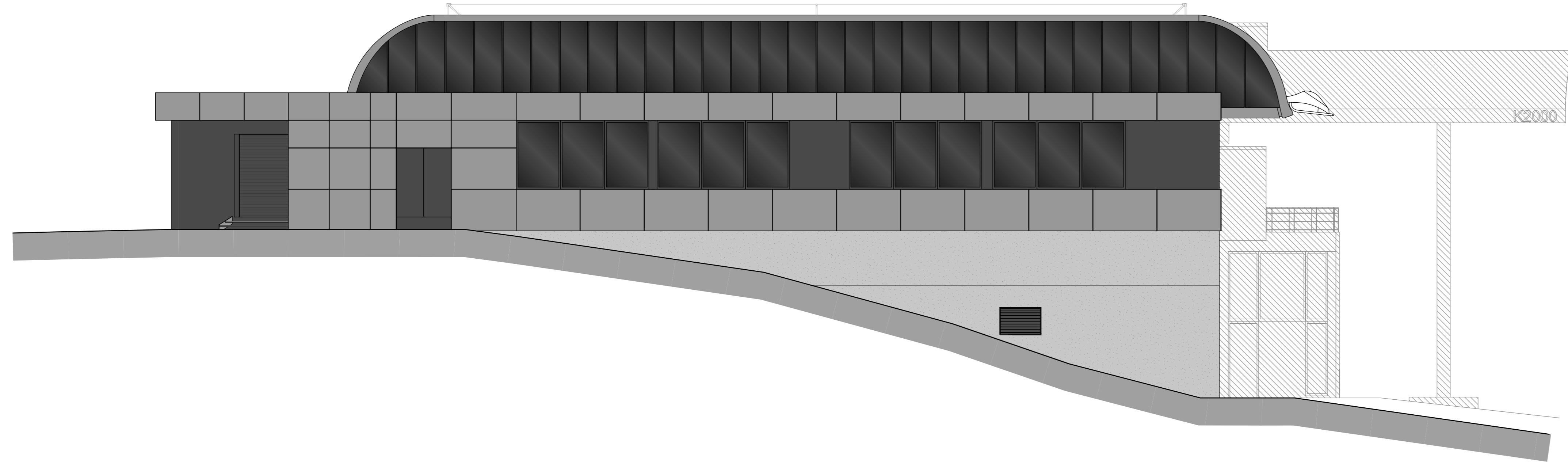

NORDANSICHT
Mst. 1:100

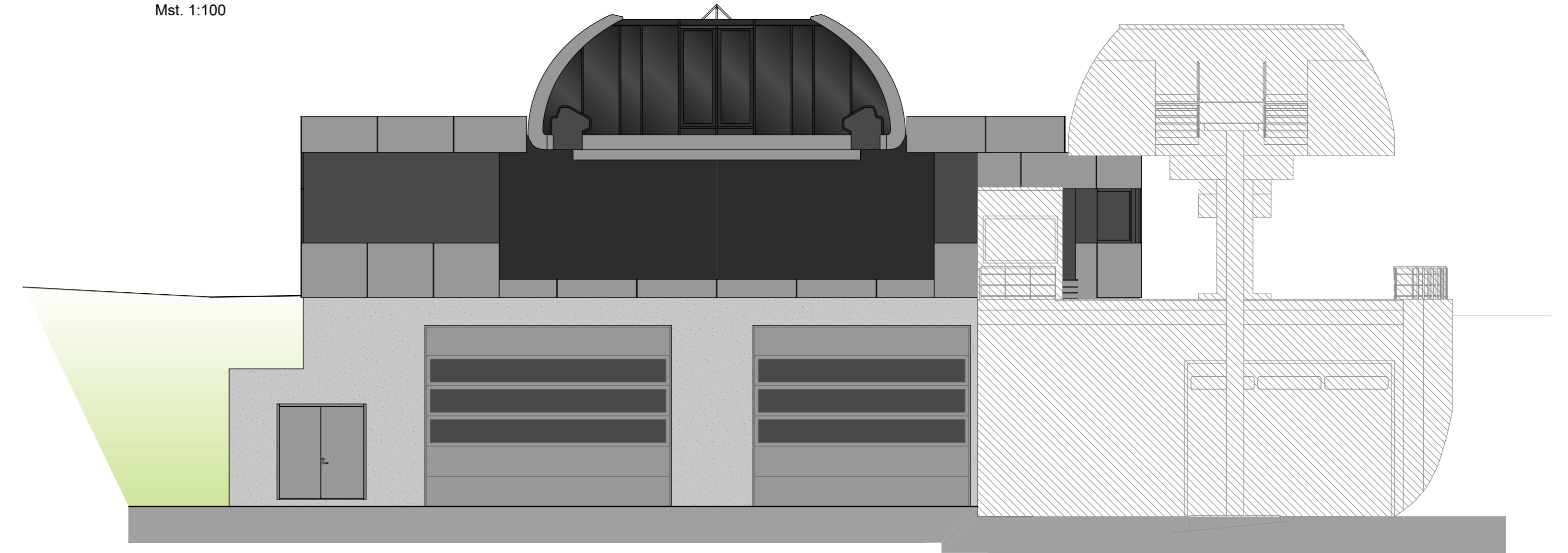

WESTANSICHT
Mst. 1:100

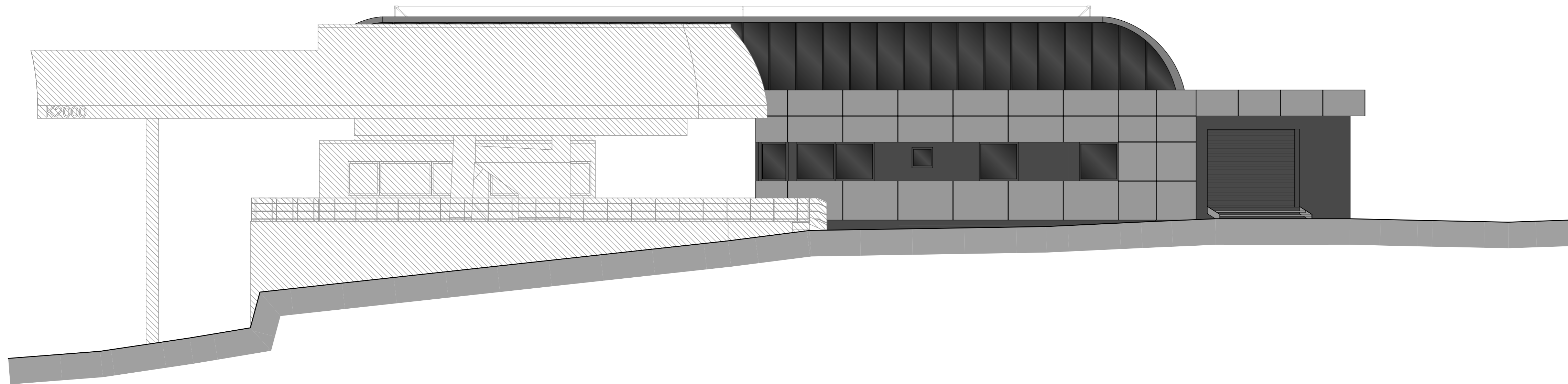

SÜDANSICHT
Mst. 1:100

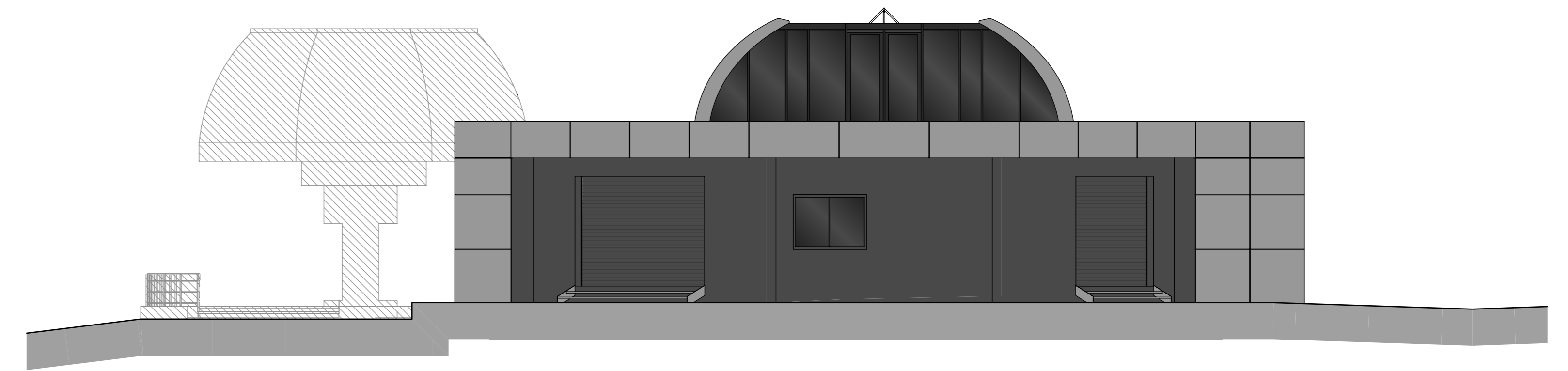

PROJEKT / PROGETTO		22090	
ERNEUERUNG DER AUFSTIEGSANLAGEN "KRONPLATZ 1+2"			
MIT NEUER PISTENANBINDUNG AM KRONPLATZ IN DER GEMEINDE BRUNECK			
PROJEKTANT / PROGETTISTA			
iPM Engineering Dott. Ing. Markus Pescoldlerugg / Dott. Ing. Udo Mall I-39031 Bruneck, Glimplatz 2 / Brunico, piazza Glim 2 - 0474/050005 - info@ipm.bz - www.ipm.bz			
iPM		n° disegno	
04.0			
Diese Zeichnung darf ohne unsere Genehmigung weder vervielfältigt noch Dritten zugänglich gemacht werden. È vietata la riproduzione nonché la trasmissione a terzi di questo documento senza la nostra autorizzazione.			
H/B = 450 / 1100 (0.50m²)			
Allplan 2021			

TRAFOKABINE

TRAFOKABINE

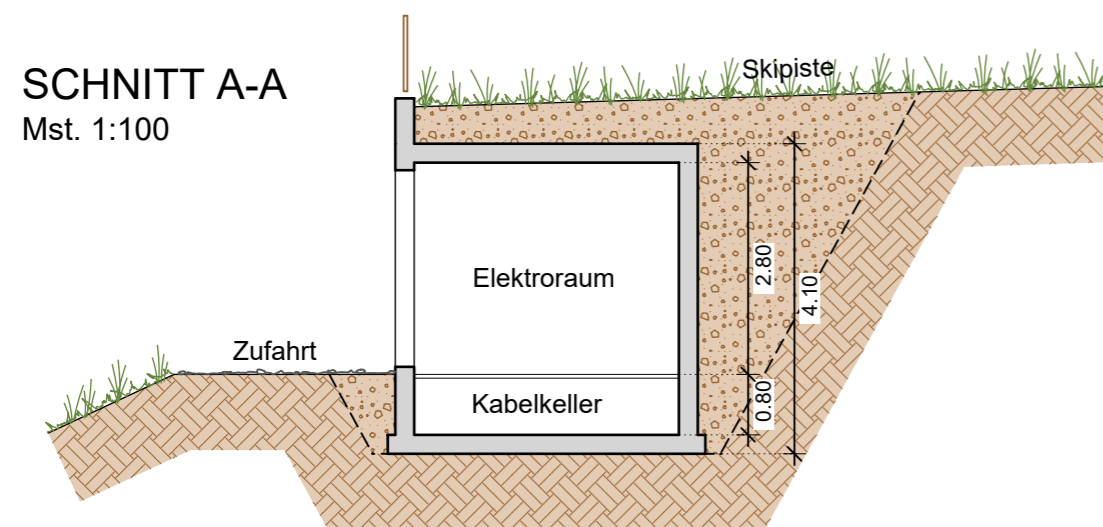
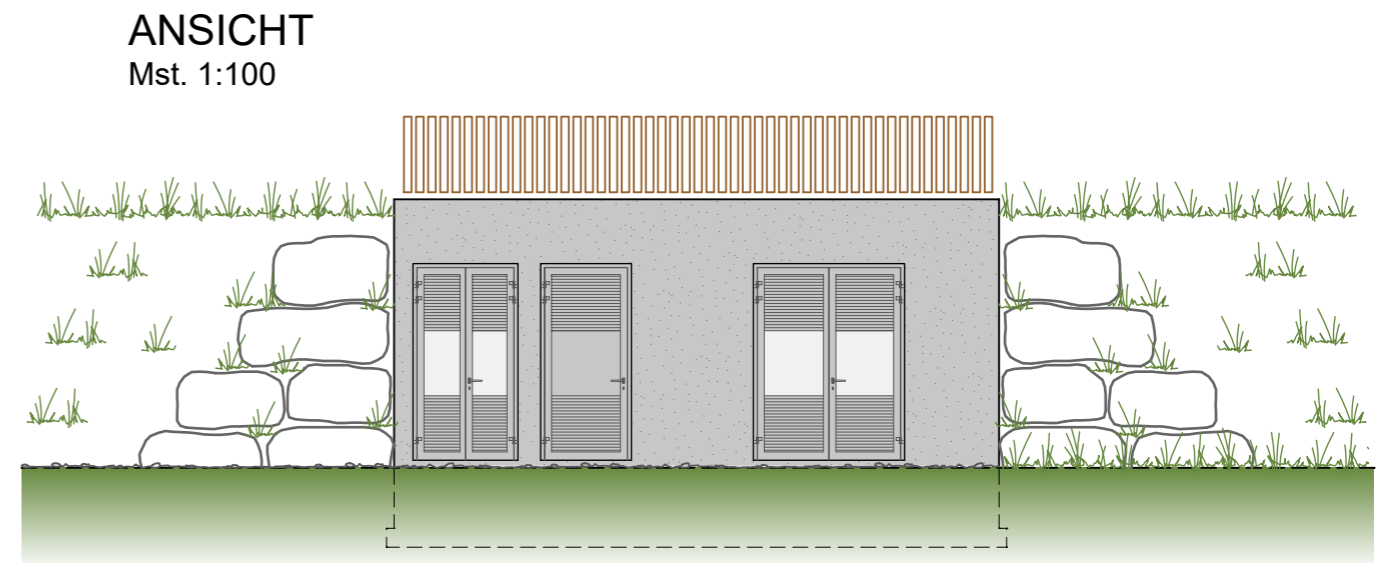
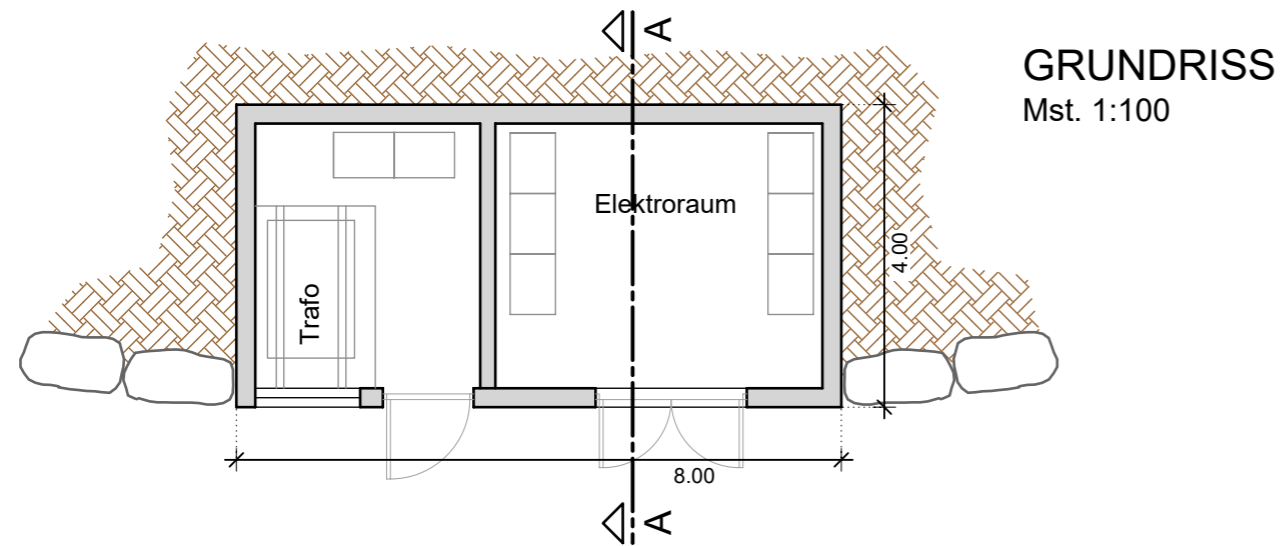

PROJEKT / PROGETTO

22090

**ERNEUERUNG DER AUFSTIEGSANLAGEN "KRONPLATZ 1+2"
MIT NEUER PISTENANBINDUNG AM KRONPLATZ IN DER GEMEINDE BRUNECK**

PROJEKTANT / PROGETTISTA

iPM Engineering
Dott. Ing. Markus Pescollderungg / Dott. Ing. Udo Mall
I-39031 Bruneck, Gilmplatz 2 / Brunico, piazza Gilm 2 - 0474/050005 - info@ipm.bz - www.ipm.bz



Jun 2025	DB	MP
Dez 2022	DB	MP
Datum data	bearb. elab.	gepr. esam.
Plan-Nr.	n° disegno	

04.p

Diese Zeichnung darf ohne unsere Genehmigung weder vervielfältigt noch Dritten zugänglich gemacht werden.
É vietata la riproduzione nonché la trasmissione a terzi di questo documento senza la nostra autorizzazione.