

EINREICHPROJEKT

AUTONOME PROVINZ BOZEN - GEMEINDE BRUNECK
PROVINCIA AUTONOMA DI BOLZANO - COMUNE DI BRUNICO

21036

TEMPORÄRE MATERIALABLAGERUNG IM BEREICH DER SKIPISTE SYLVESTER AUF DEN G.P. 1631, 1632, 1648 UND 1647 IN DER K.G. REISCHACH GEMEINDE BRUNECK

INHALT / CONTENUTO

PROJEKT

- Übersichtslageplan 1:50.000
- Landschaftsplan 1:5.000
- Orthofoto 1:1.000
- Katastermappe 1:1.000
- Lageplan 1:1.000
- Schnitte 1:500

AUFTRAGGEBER / COMMITTENTE

KRONPLATZ SEILBAHN GMBH

Reischach, Seilbahnstraße 10
39031 Bruneck

PROJEKTANT / PROGETTISTA



ipm Engineering
Dott. Ing. Markus Pescollderung
Dott. Ing. Udo Mall
I-39031 Bruneck, Gilmplatz 2 / Brunico, piazza gilm 2
Tel.: 0474/050005 - E-Mail: info@ipm.bz - Web: www.ipm.bz

BEHÖRDE / AMMINISTRAZIONE

PLAN NR.

TAVOLA N°

03

Datum data	gez. dis.	bearb. elab.	gepr. esam.
März 2025'6	DB	DB	MP

ÜBERSICHTSLAGEPLAN

Mst. 1:50.000



PROJEKT / PROGETTO

21036

TEMPORÄRE MATERIALABLAGERUNG
IM BEREICH DER SKIPISTE SYLVESTER
AUF DEN G.P. 1631, 1632, 1648 UND 1647
IN DER K.G. REISCHACH GEMEINDE BRUNECK

Plan-Nr.

n° disegno

PROJEKTANT / PROGETTISTA

iPM Engineering

Dott. Ing. Markus Pescolderrung
Dott. Ing. Udo Mall

I-39031 Bruneck, Gilmpatz 2 / Brunico, piazza gilm 2

Tel.: 0474/050005 - E-Mail: info@ipm.bz - Web: www.ipm.bz



März 2026	DB	DB	MP
Datum data	gez. dis.	bearb. elab.	gepr. esam.

LANDSCHAFTSPLAN

Mst. 1:5.000



NORD

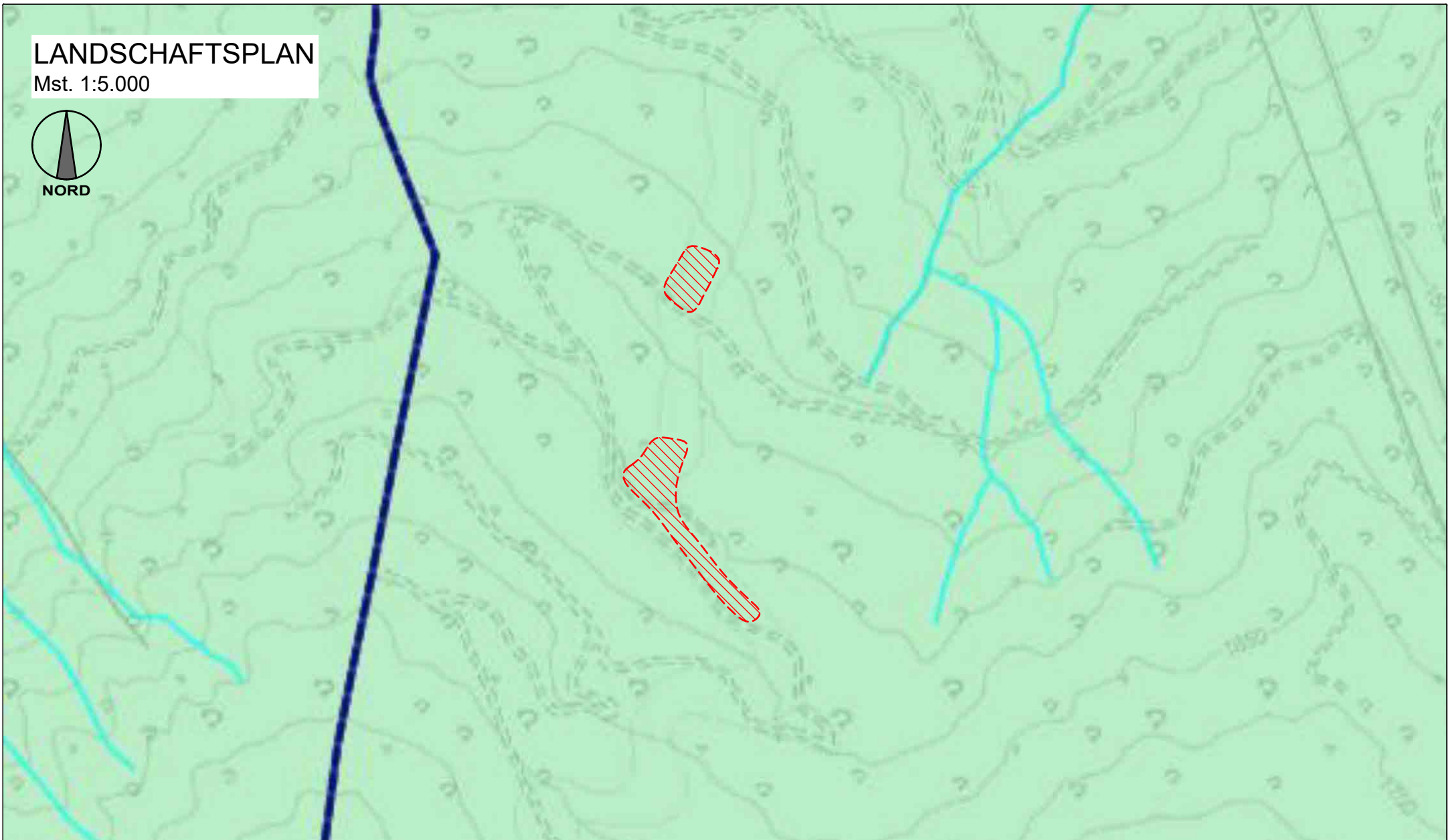

PROJEKT / PROGETTO

21036

TEMPORÄRE MATERIALABLAGERUNG
IM BEREICH DER SKIPISTE SYLVESTER
AUF DEN G.P. 1631, 1632, 1648 UND 1647
IN DER K.G. REISCHACH GEMEINDE BRUNECK

Plan-Nr.

n° disegno

PROJEKTANT / PROGETTISTA

iPM Engineering
Dott. Ing. Markus Pescolderrugg
Dott. Ing. Udo Mall

I-39031 Bruneck, Gilmplatz 2 / Brunico, piazza gilml 2
Tel.: 0474/050005 - E-Mail: info@ipm.bz - Web: www.ipm.bz



März 2026	DB	DB	MP
Datum data	gez. dis.	bearb. elab.	gepr. esam.

ORTHOFOTO

Mst. 1:5.000



PROJEKT / PROGETTO

21036

Plan-Nr.

n° disegno

TEMPORÄRE MATERIALABLAGERUNG
IM BEREICH DER SKIPISTE SYLVESTER
AUF DEN G.P. 1631, 1632, 1648 UND 1647
IN DER K.G. REISCHACH GEMEINDE BRUNECK

PROJEKTANT / PROGETTISTA

iPM Engineering
Dott. Ing. Markus Pescollderungg
Dott. Ing. Udo Mall
I-39031 Bruneck, Gilmplatz 2 / Brunico, piazza gilim 2
Tel.: 0474/050005 - E-Mail: info@ipm.bz - Web: www.ipm.bz



März 2026	DB	DB	MP
Datum data	gez. dis.	bearb. elab.	gepr. esam.

KATASTERAPPE

Mst. 1:5.000

K.G. Reischach

1629



1630

1631

1632

1633

1634

.569

1635

1652

1651

1650

1653

1649

1648

.572

.571

1647

1646

PROJEKT / PROGETTO

21036

TEMPORÄRE MATERIALABLAGERUNG
IM BEREICH DER SKIPISTE SYLVESTER
AUF DEN G.P. 1631, 1632, 1648 UND 1647
IN DER K.G. REISCHACH GEMEINDE BRUNECK

Plan-Nr.

n° disegno

PROJEKTANT / PROGETTISTA

iPM Engineering
Dott. Ing. Markus Pescollderungg
Dott. Ing. Udo Mall
I-39031 Bruneck, Gilmplatz 2 / Brunico, piazza gilim 2
Tel.: 0474/050005 - E-Mail: info@ipm.bz - Web: www.ipm.bz



März 2026	DB	DB	MP
Datum data	gez. dis.	bearb. elab.	gepr. esam.

**TEMPORÄRE MATERIALABLAGERUNG IM BEREICH DER SKIPISTE
SYLVESTER AUF DEN G.P. 1631, 1632, 1648 UND 1647 IN DER K.G.
REISCHACH – GEMEINDE BRUNECK**

VERZEICHNIS DER GRUNDEIGENTÜMER

Parz.	K.G.	E.Z.	Eigentümer
1631	Reischach	40 II	Fraktion Reischach - Eigenverwaltung der bürgerlichen Nutzungsrechte
1632	Reischach	30 I	Regensberger Robert *07/11/1971 - Bruneck
1648	Reischach	27 I	Firberhof KG des Joachim Rubner & Co. - Kiens
.572	Reischach	27 I	Firberhof KG des Joachim Rubner & Co. - Kiens
.571	Reischach	26 I	Oberheinricher Sabine *03/03/1978 - Bruneck
1647	Reischach	26 I	Oberheinricher Sabine *03/03/1978 - Bruneck

LAGEPLAN UNTERER TEIL

Mst. 1:1.000

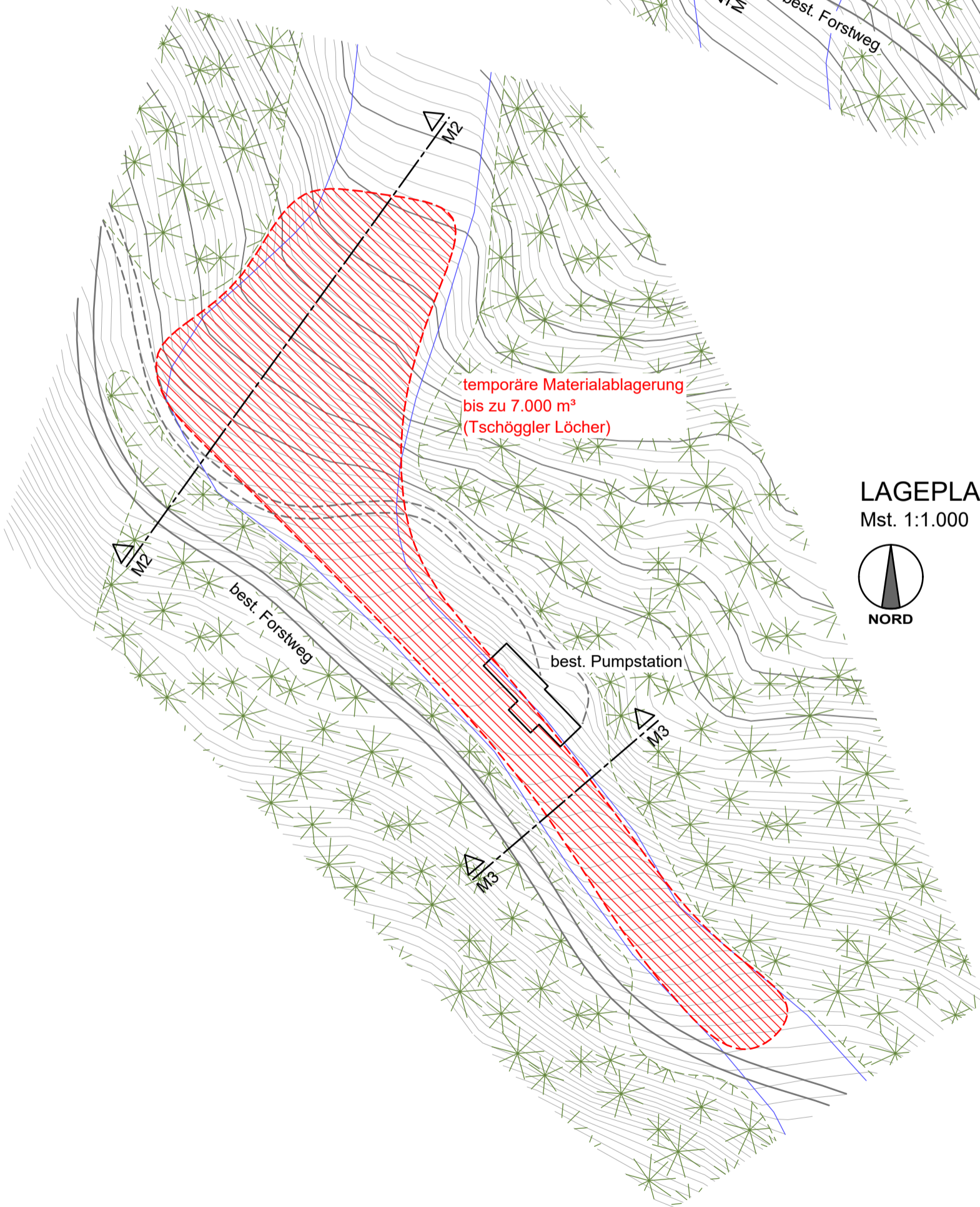
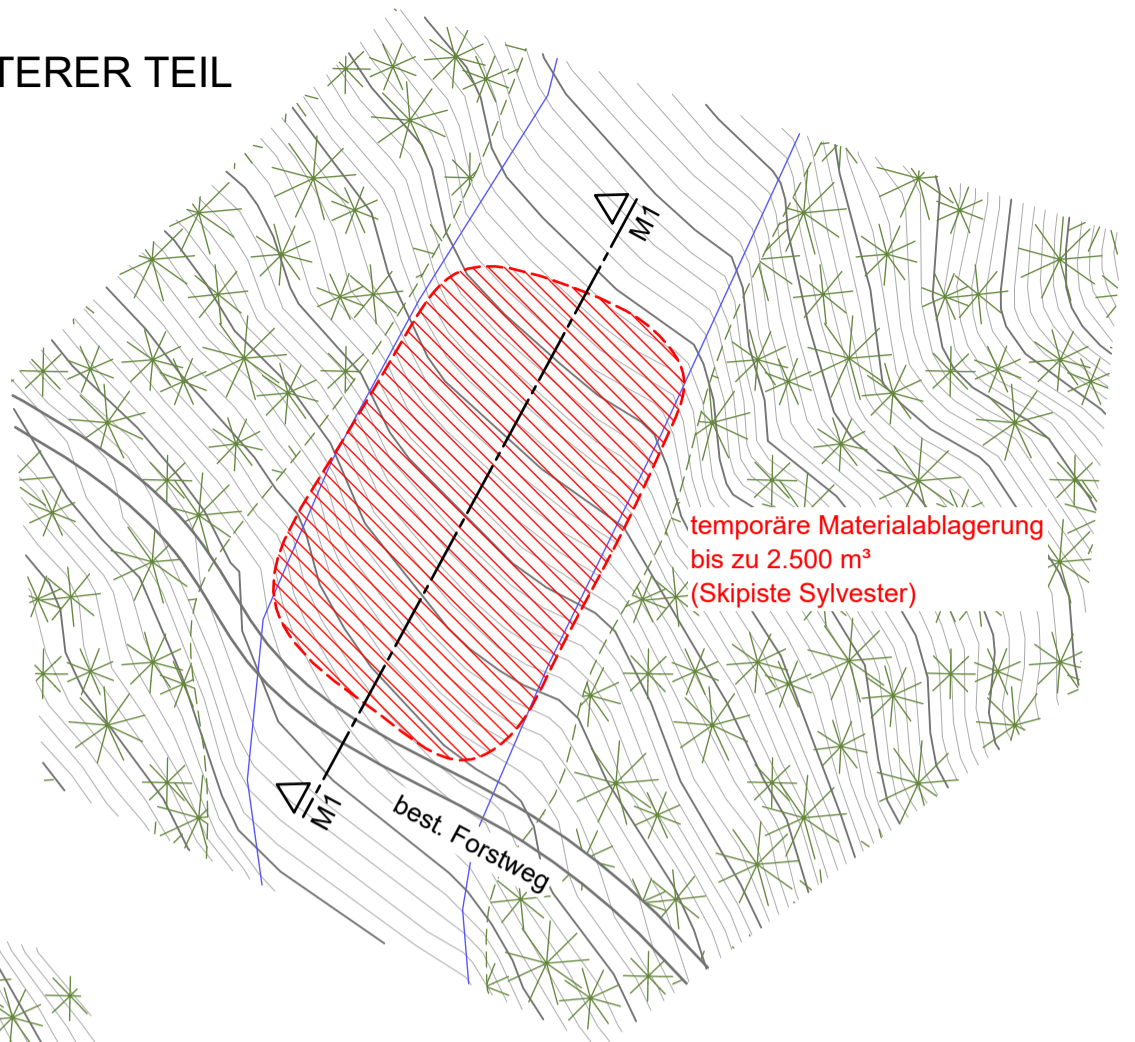

LAGEPLAN OBERER TEIL

Mst. 1:1.000



PROJEKT / PROGETTO

21036

TEMPORÄRE MATERIALABLAGERUNG
IM BEREICH DER SKIPISTE SYLVESTER
AUF DEN G.P. 1631, 1632, 1648 UND 1647
IN DER K.G. REISCHACH GEMEINDE BRUNECK

Plan-Nr. n° disegno

PROJEKTANT / PROGETTISTA

iPM Engineering
Dott. Ing. Markus Pescoldderugg
Dott. Ing. Udo Mall
I-39031 Bruneck, Gilmplatz 2 / Brunico, piazza gilml 2
Tel.: 0474/050005 - E-Mail: info@ipm.bz - Web: www.ipm.bz



März 2026	DB	DB	MP
Datum data	gez. dis.	bearb. elab.	gepr. esam.

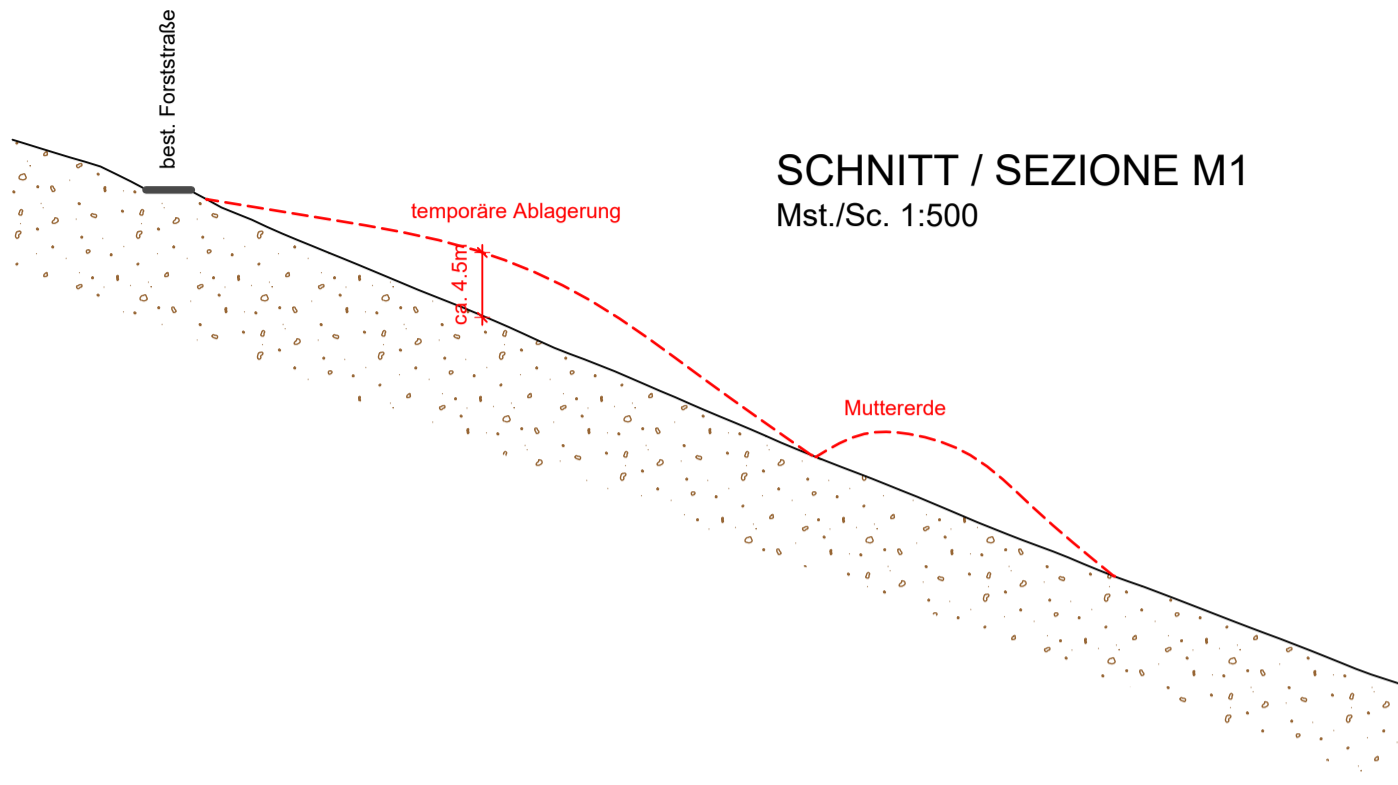

SCHNITT / SEZIONE M1
Mst./Sc. 1:500

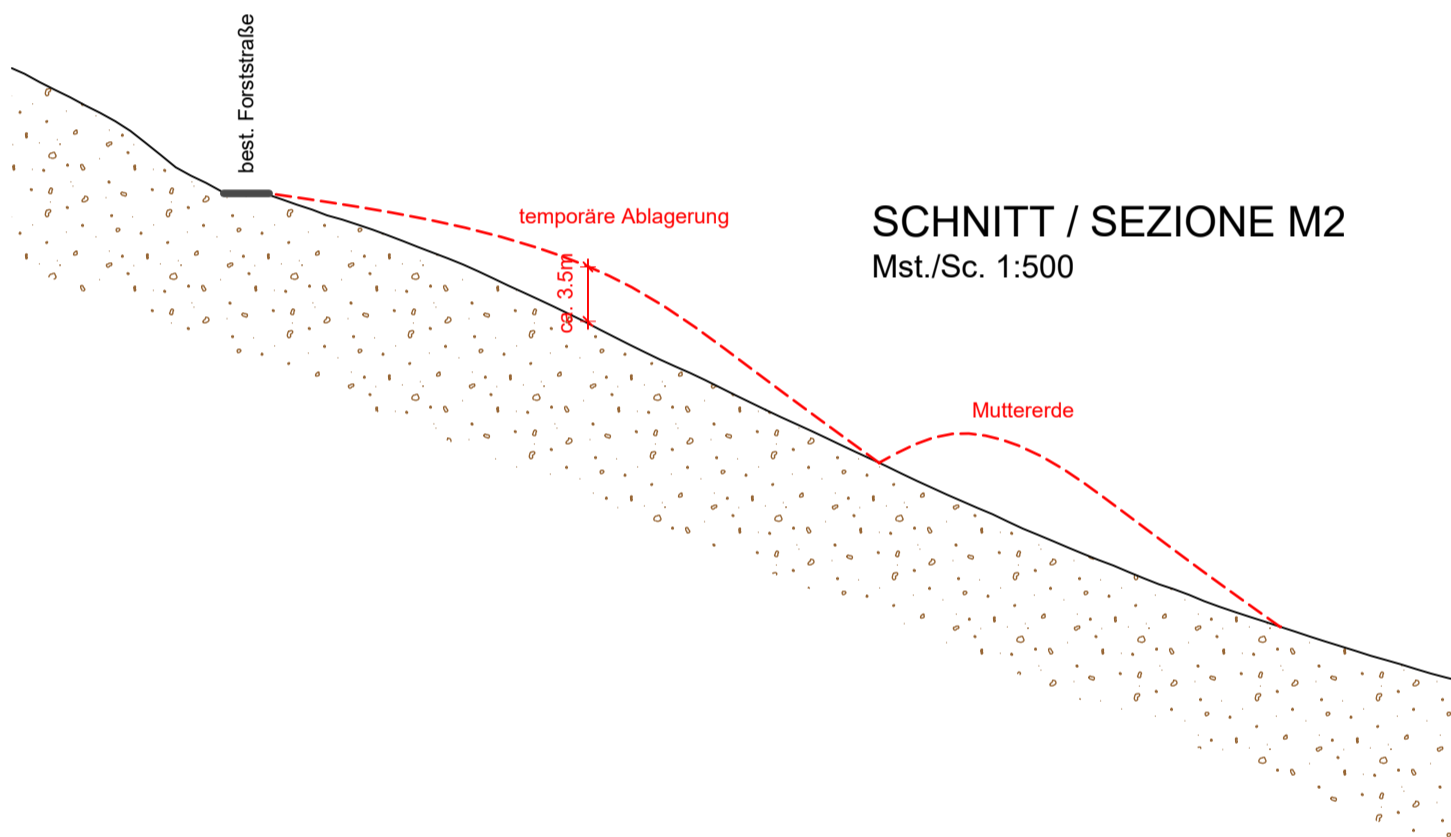

SCHNITT / SEZIONE M2
Mst./Sc. 1:500

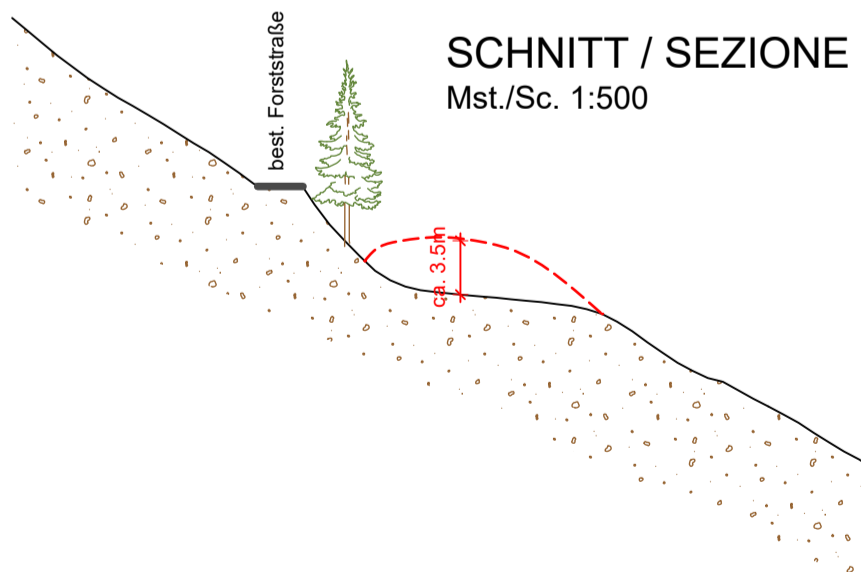

SCHNITT / SEZIONE M3
Mst./Sc. 1:500

PROJEKT / PROGETTO

21036

TEMPORÄRE MATERIALABLAGERUNG
IM BEREICH DER SKIPISTE SYLVESTER
AUF DEN G.P. 1631, 1632, 1648 UND 1647
IN DER K.G. REISCHACH GEMEINDE BRUNECK

Plan-Nr. n° disegno

PROJEKTANT / PROGETTISTA

iPM Engineering
Dott. Ing. Markus Pescollderungg
Dott. Ing. Udo Mall
I-39031 Bruneck, Gilmplatz 2 / Brunico, piazza gilml 2
Tel.: 0474/050005 - E-Mail: info@ipm.bz - Web: www.ipm.bz



März 2026	DB	DB	MP
Datum data	gez. dis.	bearb. elab.	gepr. esam.