

VARIANTEPROJEKT 1 / PROGETTO VARIANTE 1

AUTONOME PROVINZ BOZEN - GEMEINDE BRUNECK
PROVINCIA AUTONOMA DI BOLZANO - COMUNE DI BRUNICO

22090

ERNEUERUNG DER AUFSTIEGSANLAGEN "KRONPLATZ 1+2" MIT NEUER PISTENANBINDUNG AM KRONPLATZ IN DER GEMEINDE BRUNECK VARIANTE 1

RINNOVO DEGLI IMPIANTI DI RISALITA "PLAN DE CORONES 1+2" CON NUOVO COLLEGAMENTO ALLE PISTE SUL PLAN DE CORONES NEL COMUNE DI BRUNICO VARIANTE 1

INHALT / CONTENUTO

PROJEKT

KABINENBAHN "KRONPLATZ 1+2"

- Lageplan 1:2.500
- Längsschnitt 1:1.000
- Talstation: Lageplan 1:250, Grundrisse, Schnitte und Ansichten 1:100
- Mittelstation: Lageplan 1:250, Grundrisse, Schnitte und Ansichten 1:100
- Bergstation: Lageplan 1:250, Grundrisse, Schnitte und Ansichten 1:100

März 2026	TP	MP
Datum data	bearb. elab.	gepr. esam.
Anlage		Allegato

03.2

AUFTRAGGEBER / COMMITTENTE

KRONPLATZ SEILBAHN GMBH

Reischach, Seilbahnstraße 10
39031 Bruneck



Firmato digitalmente da:
Schifferegger Peter Paul
Firmato il 2026/03/24 11:16
Seriale Certificato: 4991540
Valido dal 22/10/2025 al 22/10/2028
InfoCamere Qualified Electronic Signature CA

PROJEKTANT / PROGETTISTA

iPM Engineering

Dott. Ing. Markus Pescollderungg
Dott. Ing. Udo Mall

I-39031 Bruneck, Gilmplatz 2 / Brunico, piazza gilml 2
Tel.: 0474/050005 - E-Mail: info@ipm.bz - Web: www.ipm.bz

Firmato digitalmente da

Markus Pescollderungg

CN = Markus
Pescollderungg
C = IT



ARBEITSGRUPPE / GRUPPO DI LAVORO

Jesacher

Geologiebüro - Studio di geologia
I-39031 Bruneck/Brunico, Via Carl-Toldt-Straße 11
t. 0474/409376 info@jesacher.bz

jesacher
geologiebüro | studio di geologia



TRIFOLIUM

Dr. Kurt Kußstatscher
I-39050 Jenesien - Afingerweg 40
Tel. 3355346470 www.trifolium.net



PROJEKTANT / PROGETTISTA

iPM Engineering
Dott. Ing. Markus Pescoldenegg / Dott. Ing. Udo Mall
I-39031 Bruneck, Garpatz 2 | Bruneck, piazza Gem 2 - 0474900009 - info@ipm.it - www.ipm.it



03.2.a

Diese Zeichnung darf ohne unsere Genehmigung weder vervielfältigt noch Dritten zugänglich gemacht werden.
È vietata la riproduzione nonché la trasmissione a terzi di questo documento senza la nostra autorizzazione.

LEGENDE:	LEGENDA:
bestehende Pisten	pista esistente
Wald	bosco
Forstweg	strada forestale
Wanderweg	sentiero
bestehende Autozugänge	impianto di risalita esistente
neue Kabinenbahnen "Kronplatz 1+2"	nuove cabinovie "Plan de Corones 1+2"
Leitungen "Linse"	condotte "linse"
neue Pistenfläche	area pista nuova
Rückungsfläche	area di deincestamento
neue Forststraße	area di deincestamento
Loschung Pistenfläche	Cancellazione area di pista
neue Forststraße	nuova strada forestale
Sanierung best. Straßen/Veg	manutenz. strada/vis. esistente
Wiederherstellung alte Straßen/Veg	riattivazione strada/vis. vecchia
temporäre Bauelemente	strada di cantiere temporanea
neuer AVS-Straß	nuovo sentiero AVS
Kaueigebiet	zona urale
Massebewegung / aktive Rückung	frana / scivolamento attivo





KABINENBAHN K1+2
LÄNGSSCHNITT / SEZIONE LONGITUDINALE
Maf/Sc: 1:1.000

PROJEKTINFORMATIONEN		03.2.b	
ERNEUERUNG DER AUFSTIEGSANLAGEN "KRONPLATZ 1+2" MIT NEUER PISTENANBINDUNG AM KRONPLATZ IN DER GEMEINDE BRUNECK		Max 2020 TP MP	03.2.b
PROJEKTLEITER IPM Engineering Dipl.-Ing. Markus Pesslberger / Dipl.-Ing. Udo Mad 1000 Wien, Simmering 11, 1140 Wien, Austria www.ipm-engineering.com		IPM	
Diese Zeichnung darf ohne unsere Genehmigung weder vervielfältigt noch Dritten zugänglich gemacht werden. Diese Zeichnung ist urheberrechtlich geschützt und darf nicht ohne schriftliche Genehmigung der IPM Engineering verwendet werden.			

TALSTATION

PROJEKT - TALSTATION

LAGEPLAN

Mst. 1:250

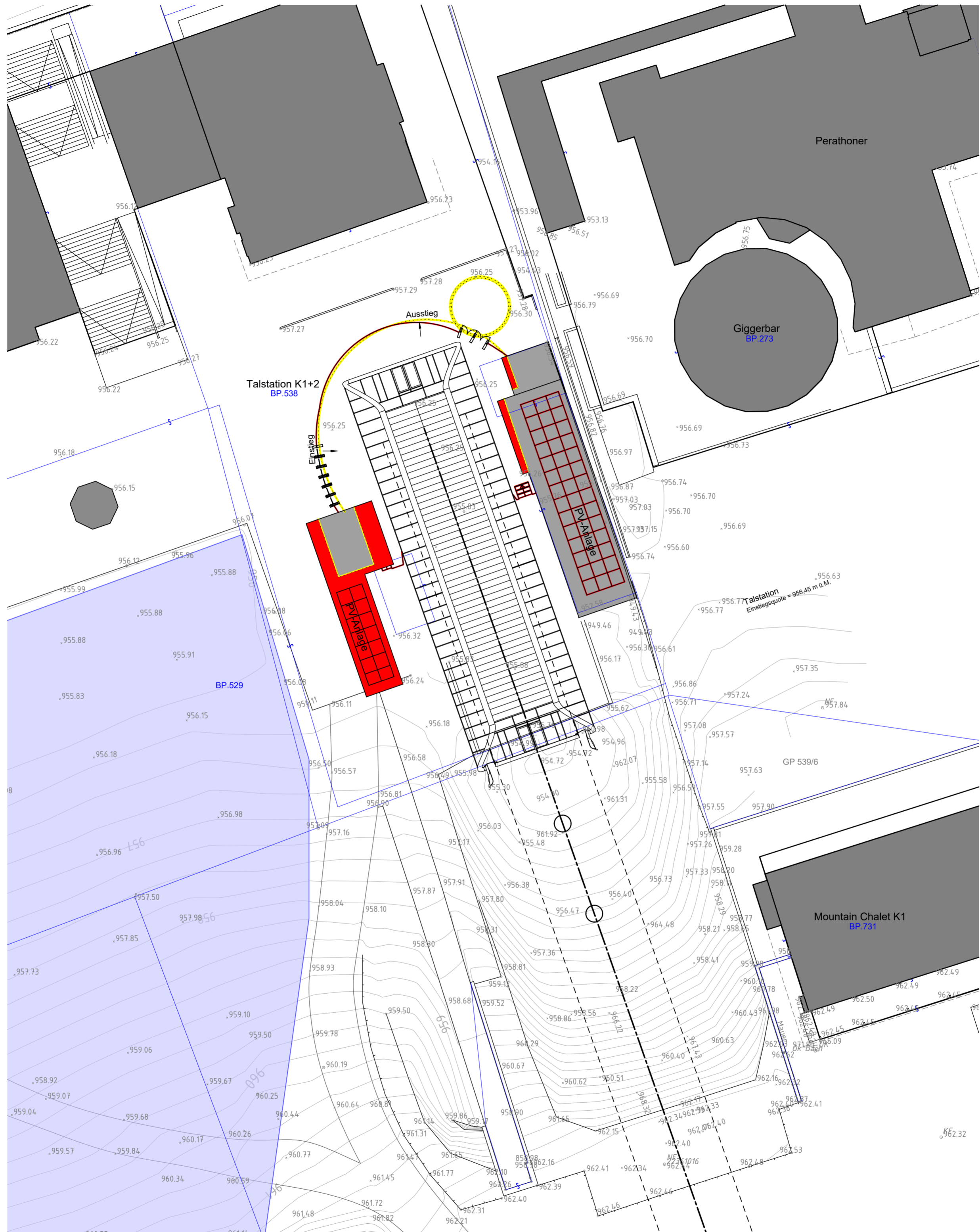

LEGENDE:

- BESTEHENDE BAUTEILE
- NEUE BAUTEILE
- ABZUBRECHENDE BAUTEILE

VARIANTEPROJEKT 1 / PROGETTO VARIANTE 1

22090

ERNEUERUNG DER AUFSTIEGSANLAGEN "KRONPLATZ 1+2" MIT NEUER PISTENANBINDUNG AM KRONPLATZ IN DER GEMEINDE BRUNECK

PROJEKTANT / PROGETTISTA

iPM Engineering
Dott. Ing. Markus Pescoldrerung / Dott. Ing. Udo Mall
I-39031 Bruneck, Gilmpatz 2 / Brunico, piazza Gilm 2 - 0474/050005 - info@ipm.bz - www.ipm.bz



Datum	bearb.	gepr.
März 2026	TP	MP
data	elab.	esam.
Plan-Nr.	n° disegno	

03.2.c

Diese Zeichnung darf ohne unsere Genehmigung weder vervielfältigt noch Dritten zugänglich gemacht werden.
È vietata la riproduzione nonché la trasmissione a terzi di questo documento senza la nostra autorizzazione.

H/B = 520 / 420 (0.22m²)

Allplan 2025

ERDGESCHOSS
Mst. 1:100

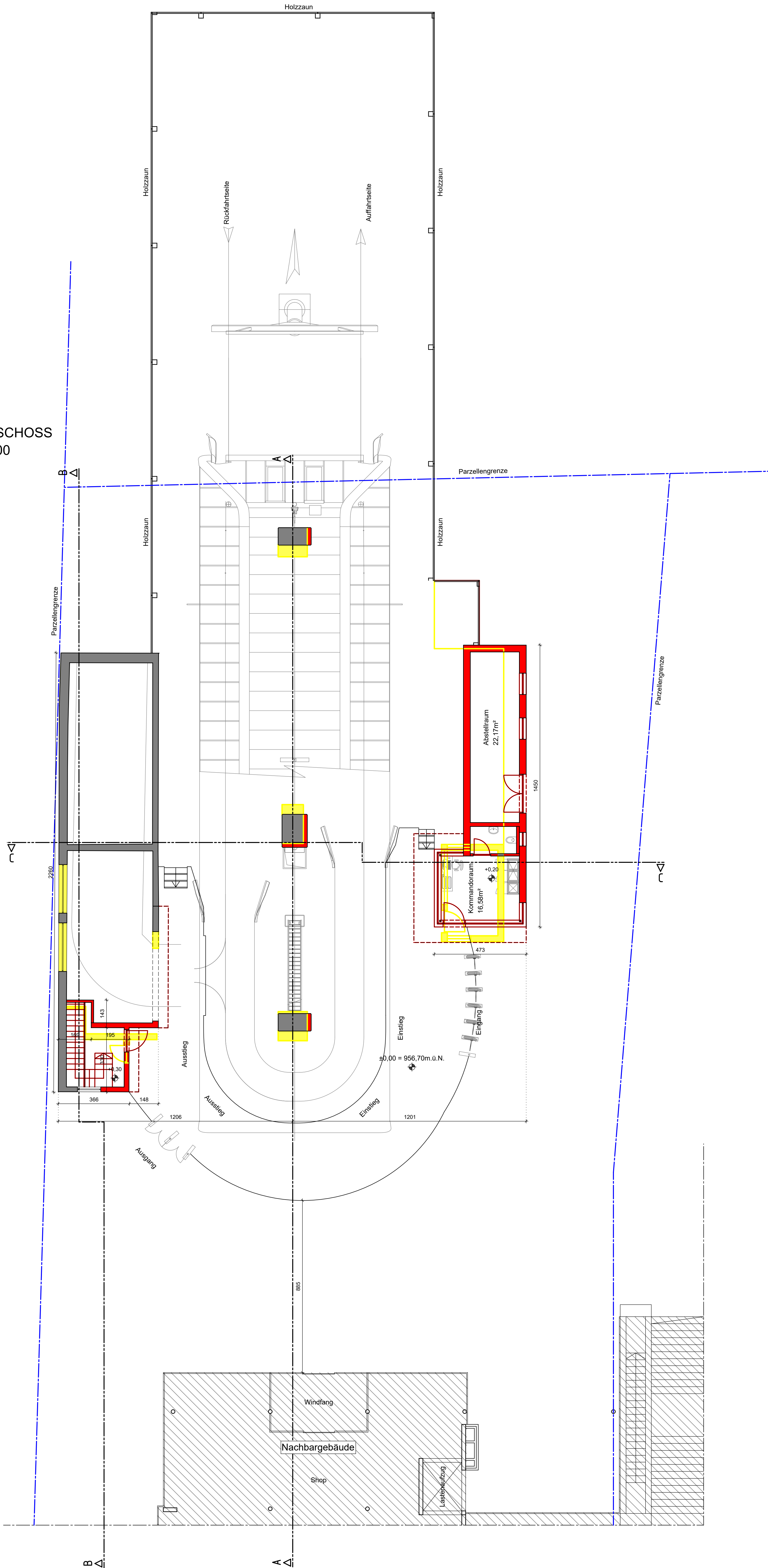

UNTERGESCHOSS
Mst. 1:100

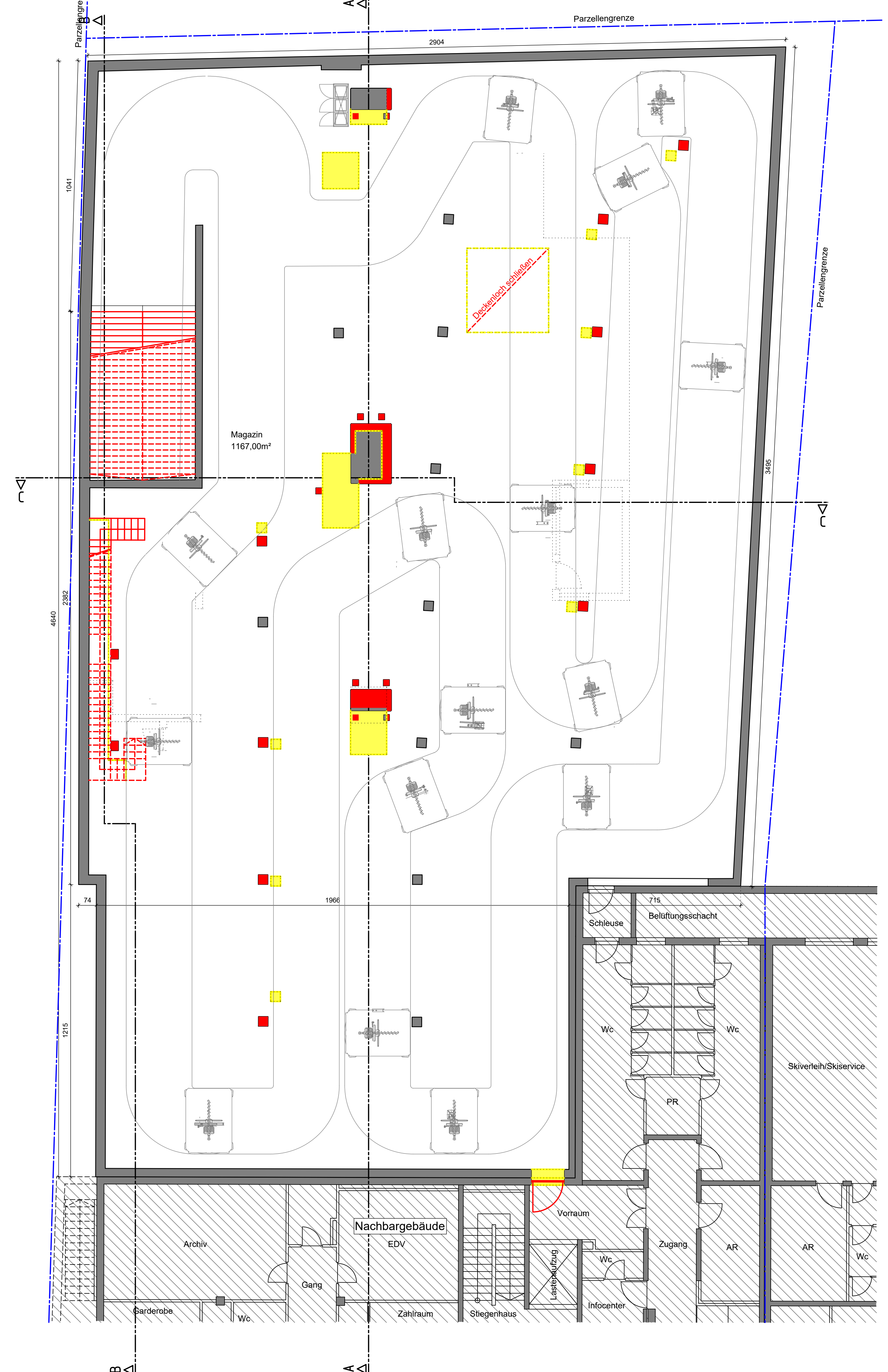

VARIANTEPROJEKT 1 / PROGETTO VARIANTE 1 22090

**ERNEUERUNG DER AUFSTIEGSANLAGEN "KRONPLATZ 1+2"
MIT NEUER PISTENANBINDUNG AM KRONPLATZ IN DER GEMEINDE BRUNECK**

PROJEKTANT / PROGETTISTA
iPM Engineering
Dott. Ing. Markus Pescoldlerung / Dott. Ing. Udo Mall
I-39031 Bruneck, Gilmplatz 2 / Brunico, piazza Gilm 2 - 0474/050005 - info@ipm.bz - www.ipm.bz

Datum	bearb.	grpr.	MP
März 2026	01/24	01/24	01/24

Plan-Nr. n° disegno
03.2.d

Diese Zeichnung darf ohne unsere Genehmigung weder vervielfältigt noch Dritten zugänglich gemacht werden.
È vietata la riproduzione nonchè la trasmissione a terzi di questo documento senza la nostra autorizzazione.

H/B = 891 / 840 (0.75m²) Allplan 2025

SCHNITT A-A
Mst. 1:100

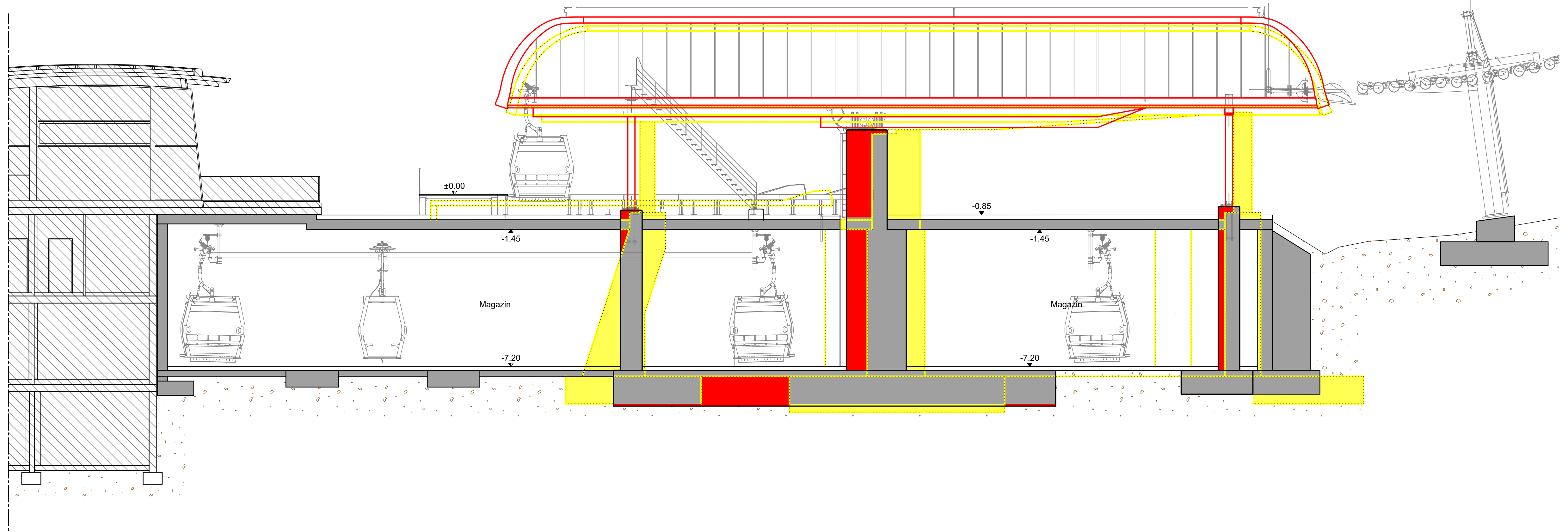

SCHNITT B-B
Mst. 1:100

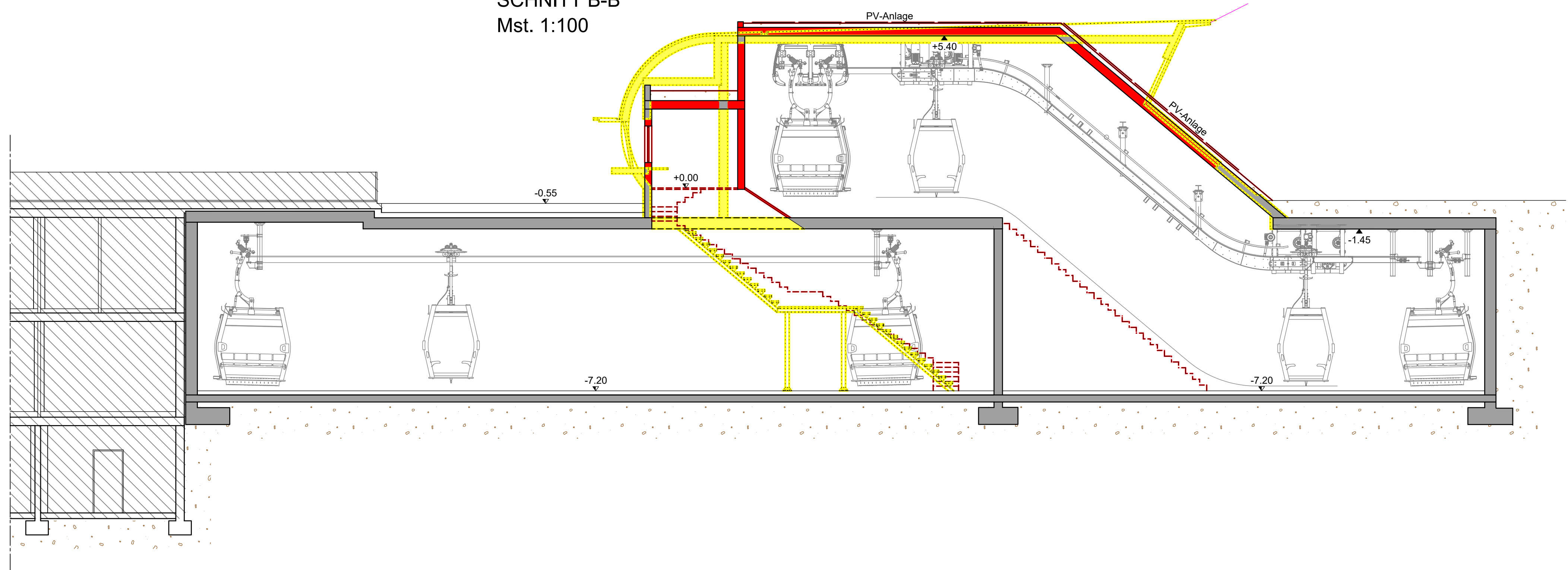

SCHNITT C-C
Mst. 1:100

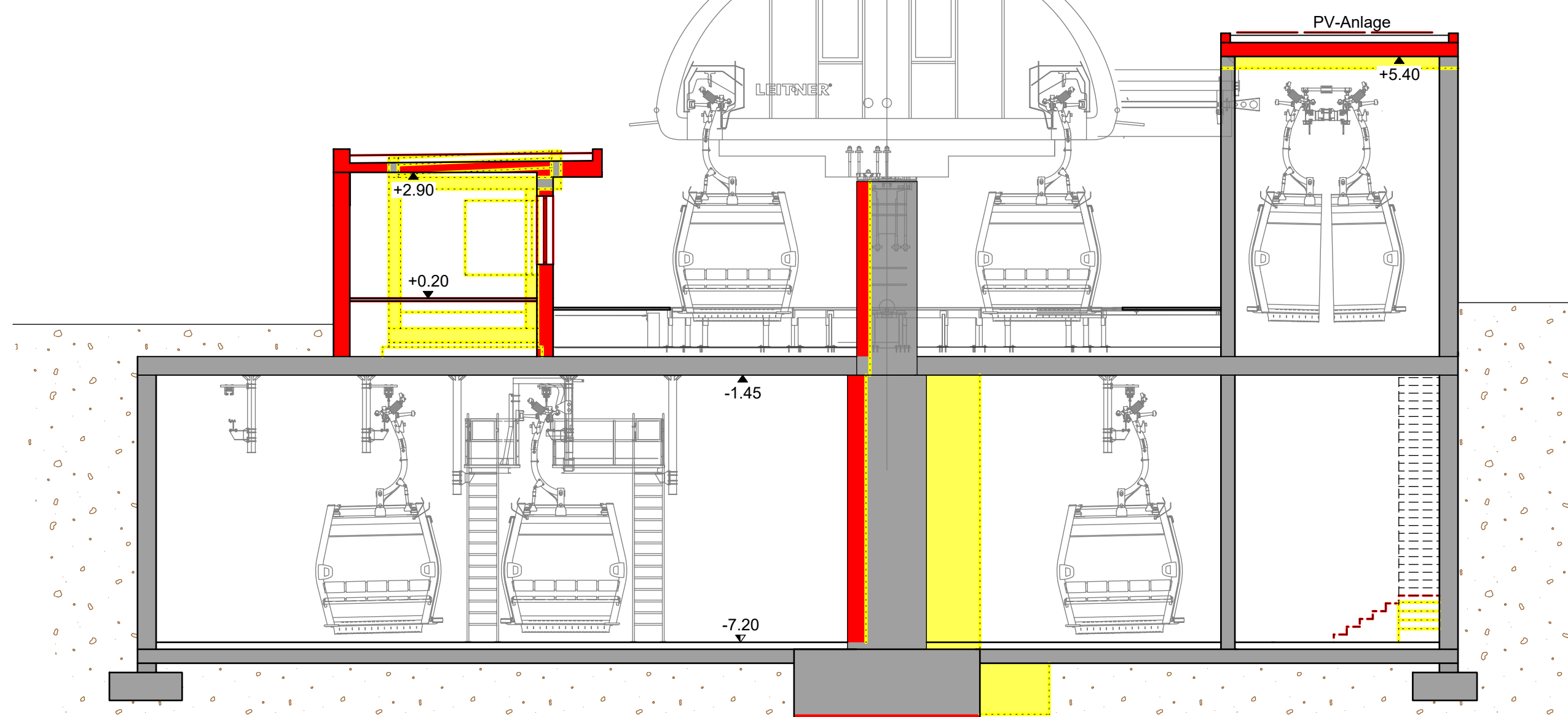

VARIANTEPROJEKT 1 / PROGETTO VARIANTE 1 22090

ERNEUERUNG DER AUFSTIEGSANLAGEN "KRONPLATZ 1+2"
MIT NEUER PISTENANBINDUNG AM KRONPLATZ IN DER GEMEINDE BRUNECK

PROJEKTANT / PROGETTISTA
iPM Engineering
Dott. Ing. Markus Pescolderrugg / Dott. Ing. Udo Mall
I-39031 Bruneck, Glimplatz 2 / Brunico, piazza Gilm 2 - 0474/050005 - info@ipm.bz - www.ipm.bz

Datum	TP	MP
März 2026		
data	bearb.	gepr.
Plan-Nr.	etab.	esam.
		n° disegno

03.2.e

Diese Zeichnung darf ohne unsere Genehmigung weder vervielfältigt noch Dritten zugänglich gemacht werden.
È vietata la riproduzione nonché la trasmissione a terzi di questo documento senza la nostra autorizzazione.

H/B = 700 / 700 (0.49m²) Allplan 2025

OSTANSICHT
Mst. 1:100

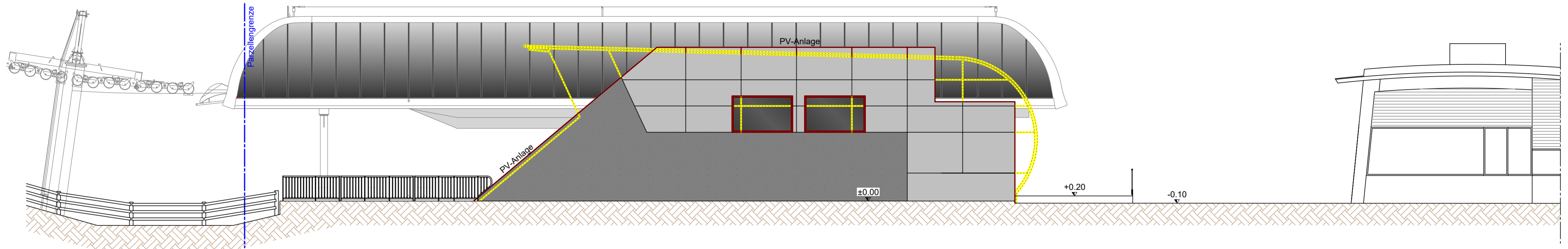

WESTANSICHT
Mst. 1:100

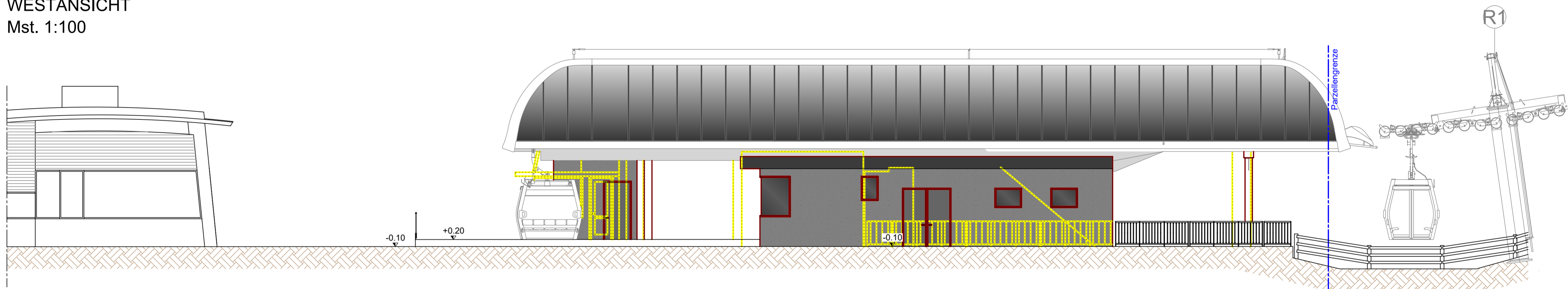

NORDANSICHT
Mst. 1:100

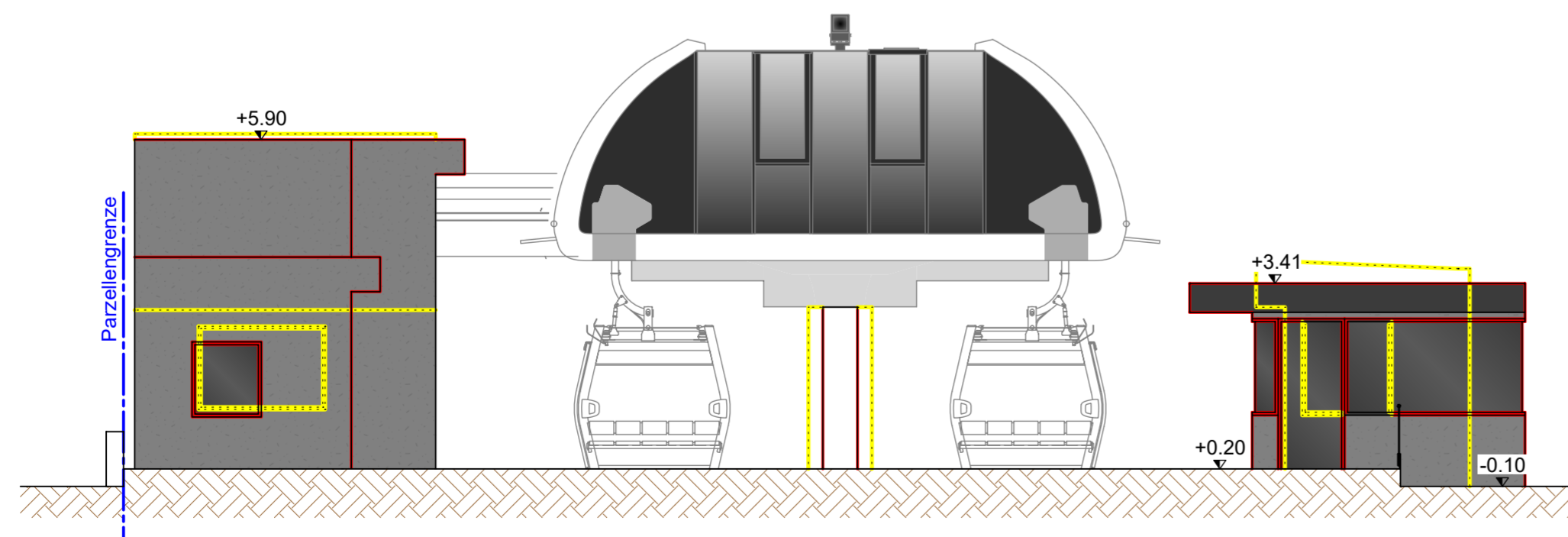

SÜDANSICHT
Mst. 1:100

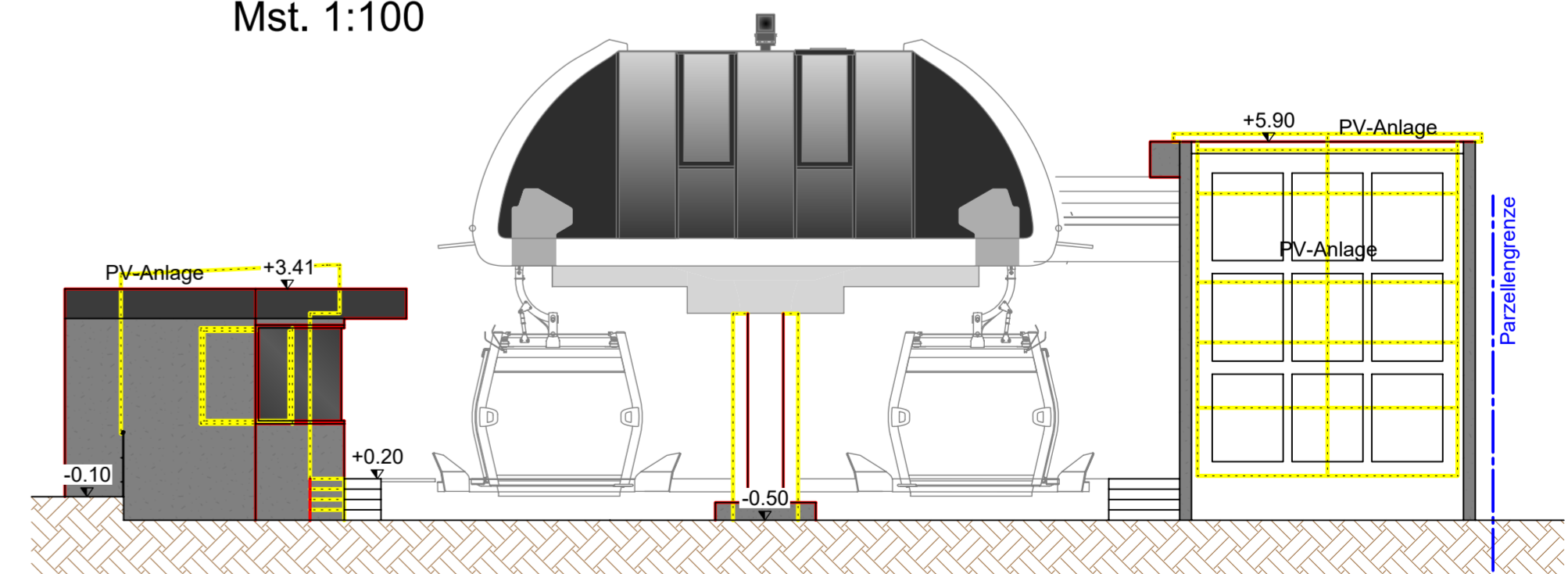

VARIANTEPROJEKT 1 / PROGETTO VARIANTE 1 22090

**ERNEUERUNG DER AUFSTIEGSANLAGEN "KRONPLATZ 1+2"
MIT NEUER PISTENANBINDUNG AM KRONPLATZ IN DER GEMEINDE BRUNECK**

PROJEKTANT / PROGETTISTA
iPM Engineering
 Dott. Ing. Markus Pescolderungg / Dott. Ing. Udo Mall
 I-39031 Bruneck, Gilmplatz 2 / Brunico, piazza Gilm 2 - 0474/050005 - info@ipm.bz - www.ipm.bz

Datum	bearb.	gepr.
März 2026	TP	MP
data	elab.	esam.
Plan-Nr.	n° disegno	

03.2.f

Diese Zeichnung darf ohne unsere Genehmigung weder vervielfältigt noch Dritten zugänglich gemacht werden.
È vietata la riproduzione nonché la trasmissione a terzi di questo documento senza la nostra autorizzazione.

H/B = 594 / 680 (0.40m²) Allplan 2025

MITTELSTATION

4. UNTERGESCHOSS
Mst. 1:100

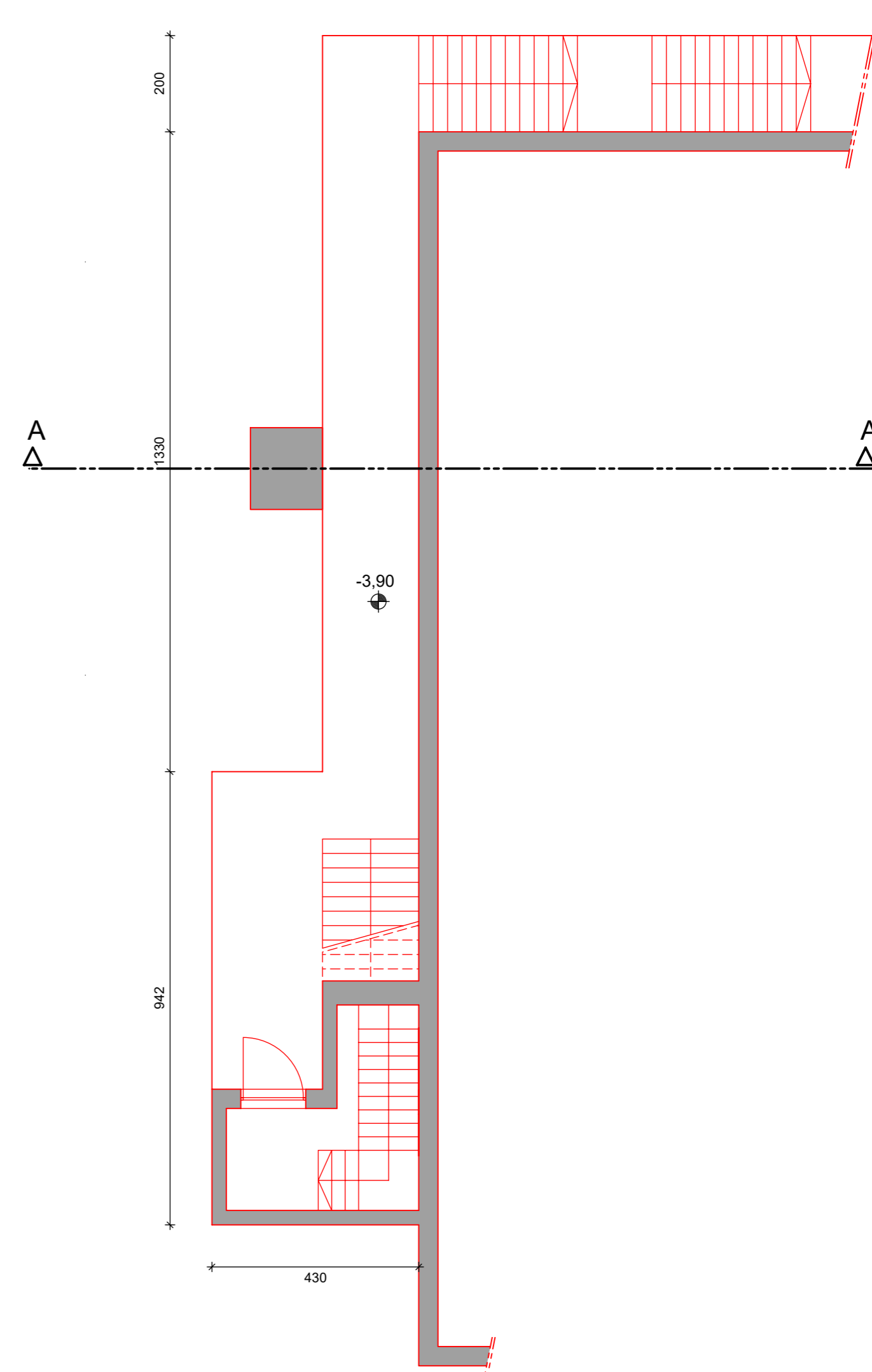
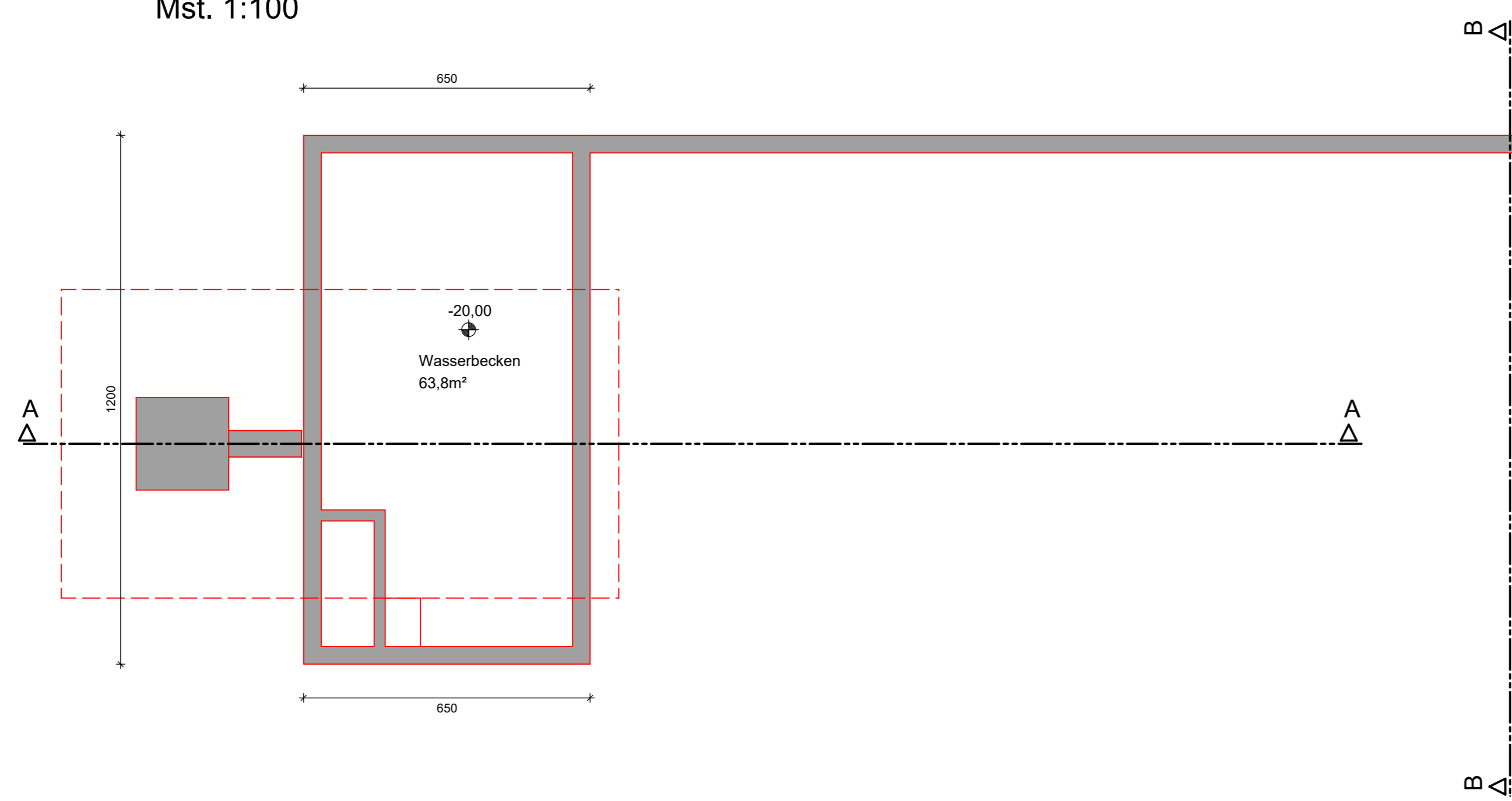

3. UNTERGESCHOSS
Mst. 1:100

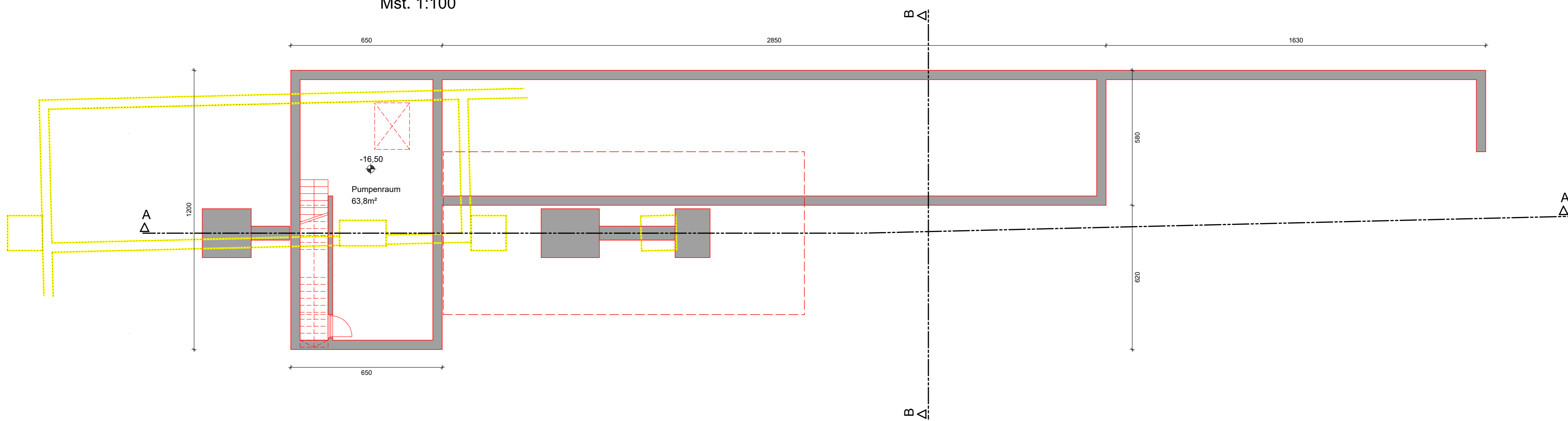

2. UNTERGESCHOSS
Mst. 1:100

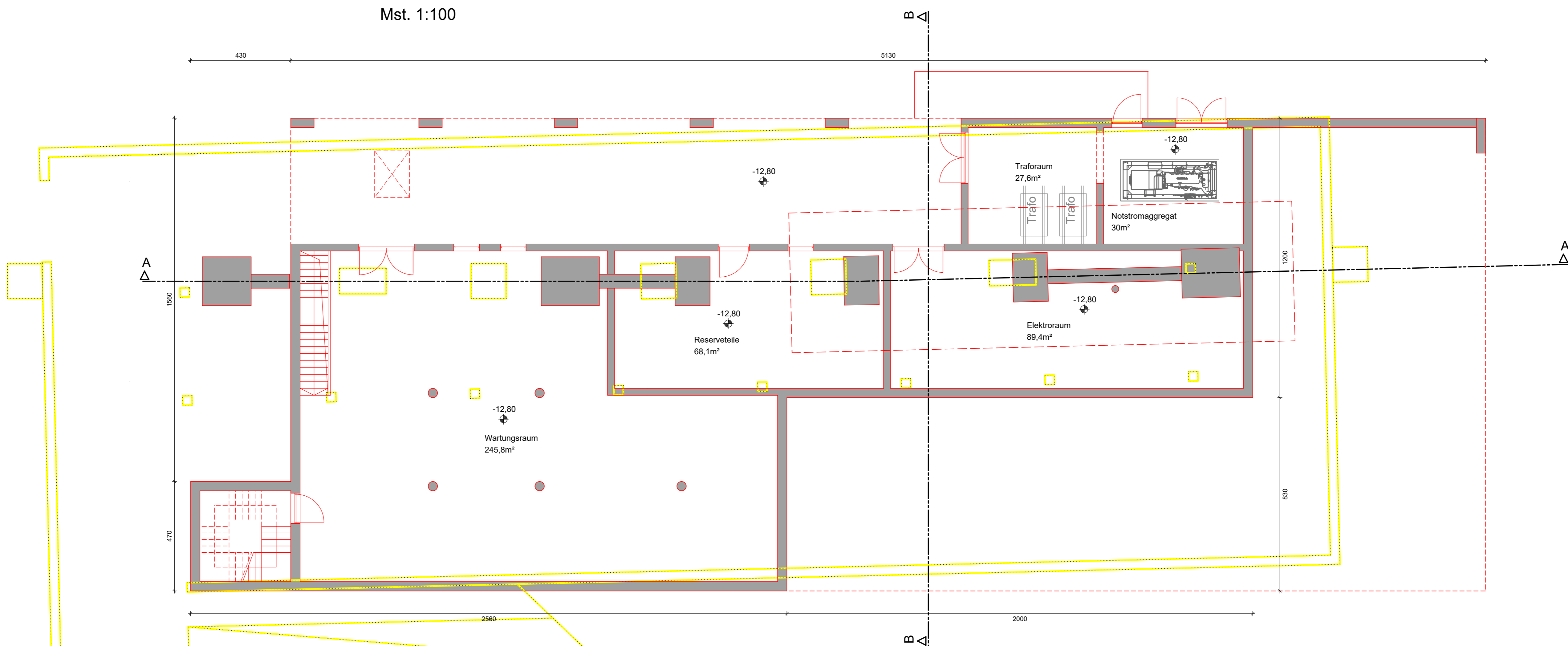

VARIANTEPROJEKT 1 / PROGETTO VARIANTE 1 22090

ERNEUERUNG DER AUFSTIEGSANLAGEN "KRONPLATZ 1+2"
MIT NEUER PISTENANBINDUNG AM KRONPLATZ IN DER GEMEINDE BRUNECK

Datum	TP	MP
März 2026		

PROJEKTANT / PROGETTISTA
iPM Engineering
Dott. Ing. Markus Pescoldlerung / Dott. Ing. Udo Mail
I-39031 Bruneck, Glimplatz 2 / Brunico, piazza Glim 2 - 0474/050005 - info@ipm.bz - www.ipm.bz

iPM 03.2.g1

Diese Zeichnung darf ohne unsere Genehmigung weder vervielfältigt noch Dritten zugänglich gemacht werden.
È vietata la riproduzione nonché la trasmissione a terzi di questo documento senza la nostra autorizzazione.

H/B = 891 / 720 (0.64m²) Allplan 2025

1.UNTERGESCHOSS
Mst. 1:100

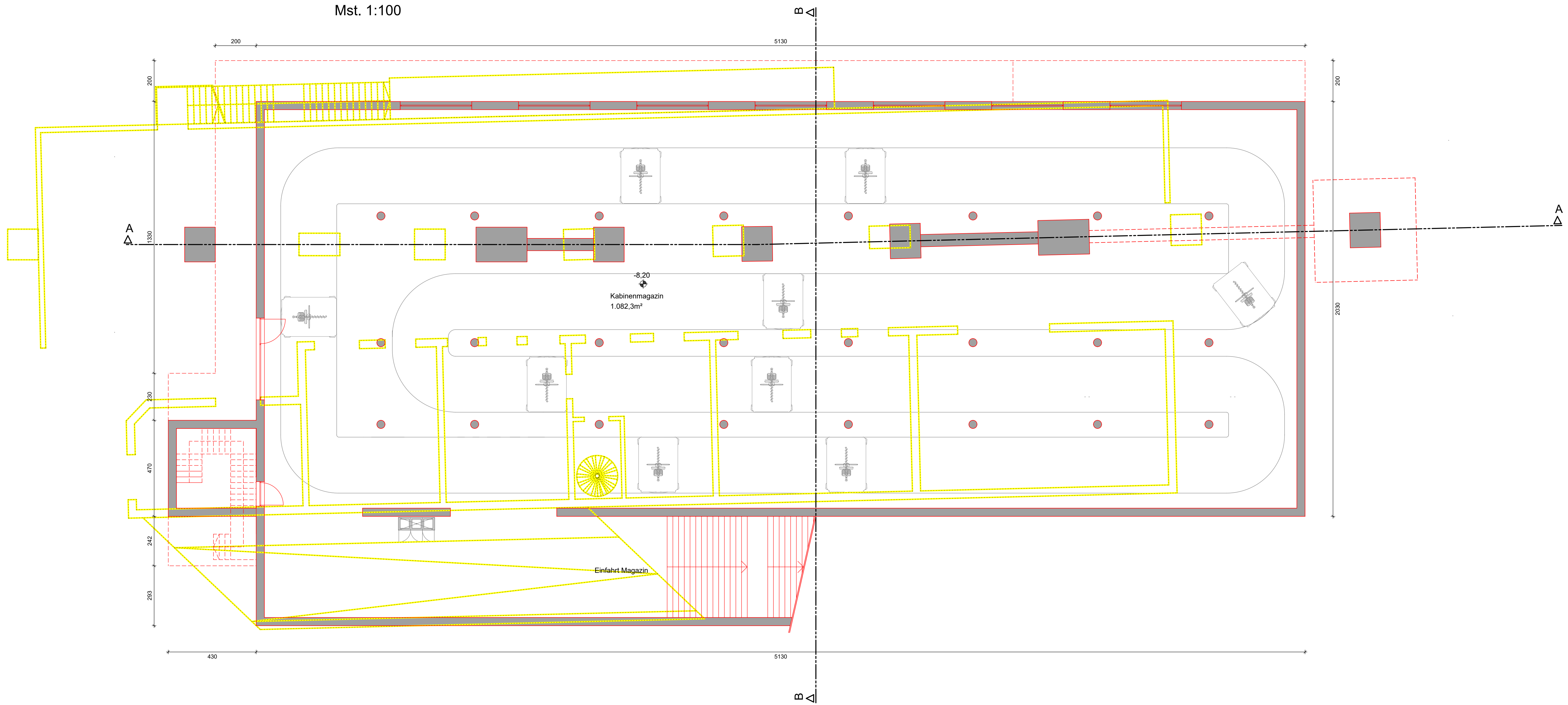

ERDGESCHOSS
Mst. 1:100

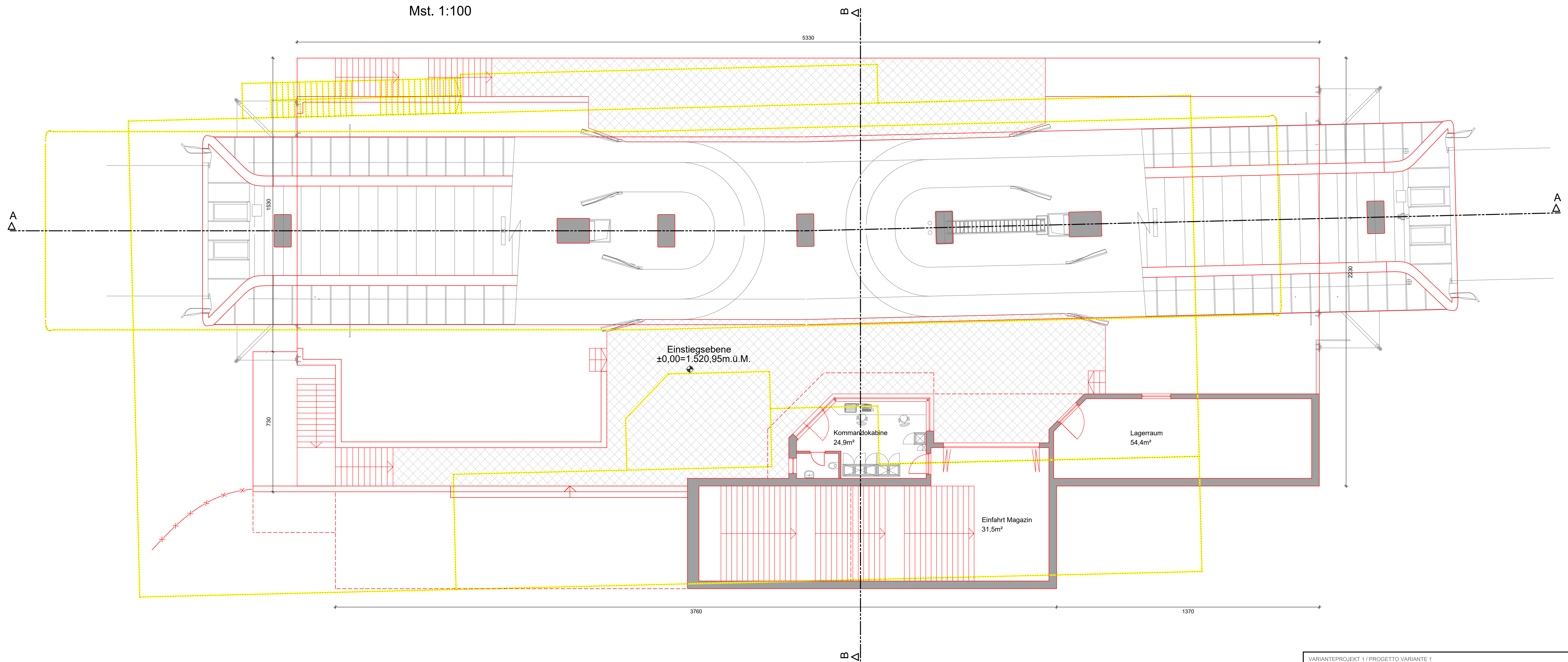

SCHNITT B-B
Mst. 1:100

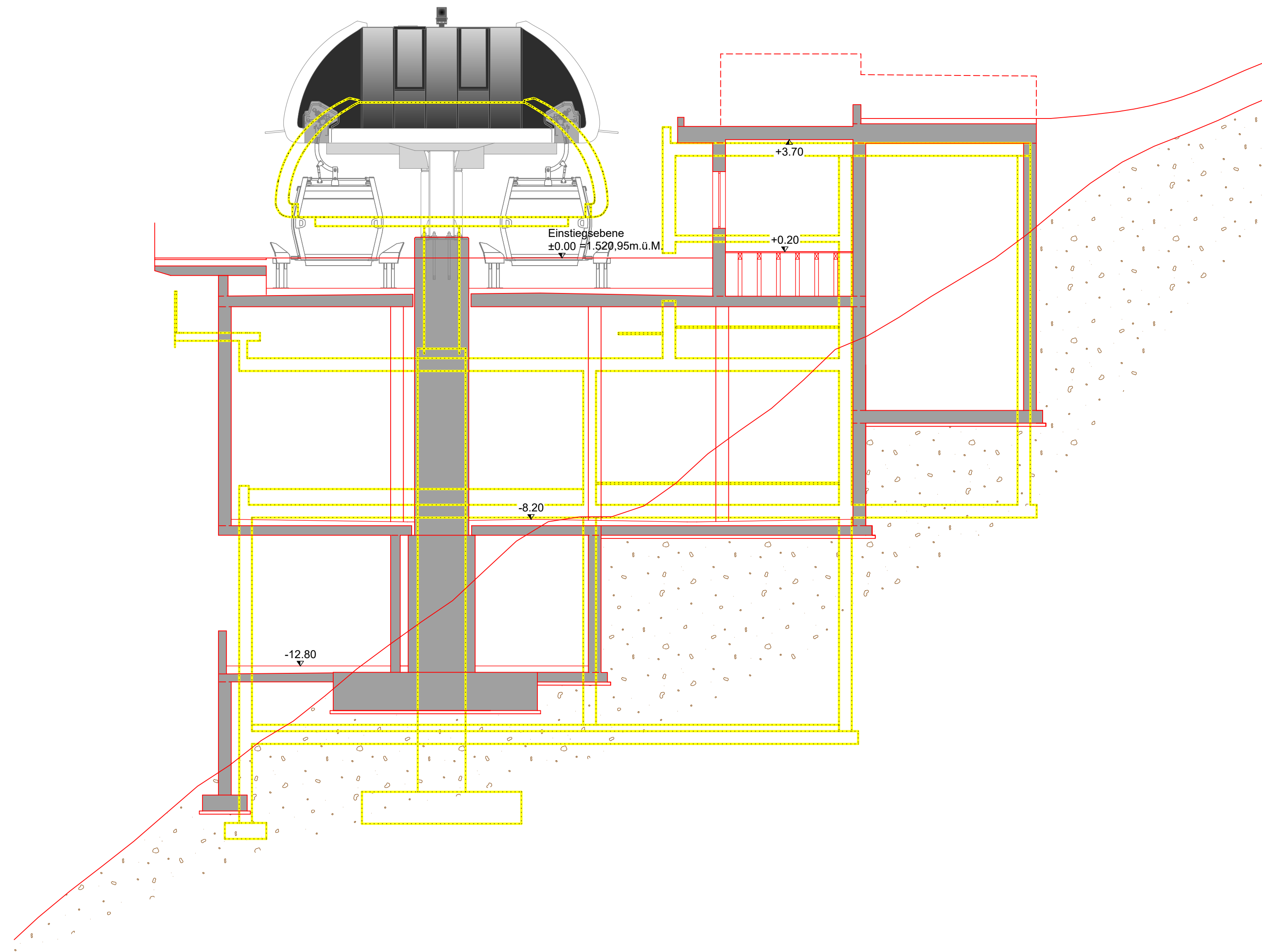

SCHNITT A-A
Mst. 1:100

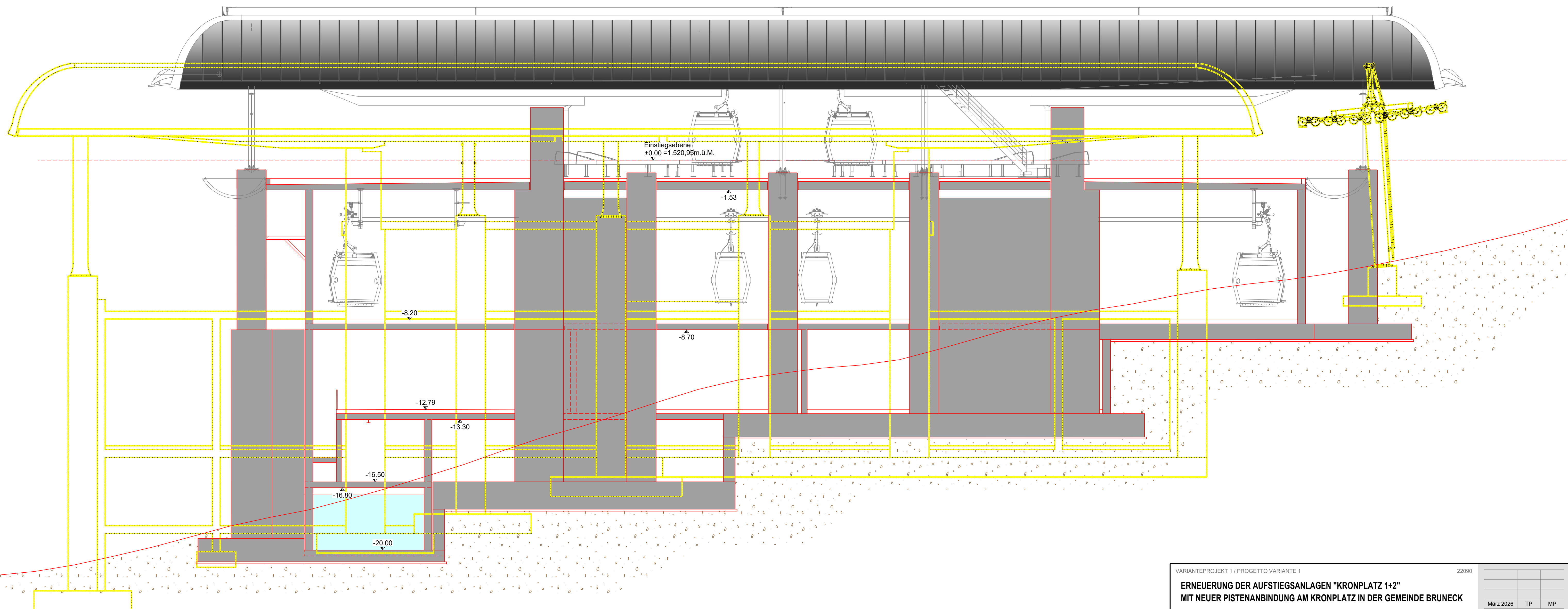

VARIANTENPROJEKT 1 / PROGETTO VARIANTE 1 22090

**ERNEUERUNG DER AUFSTIEGSANLAGEN "KRONPLATZ 1+2"
MIT NEUER PISTENANBINDUNG AM KRONPLATZ IN DER GEMEINDE BRUNECK**

Datum	TP	MP
März 2026		
elab.	bearb.	gepr. esam.
Plan-Nr.	n° disegno	

PROJEKTANT / PROGETTISTA
iPM Engineering
Dott. Ing. Markus Pescoldering / Dott. Ing. Udo Mall
I-39031 Bruneck, Glimplatz 2 / Brunico, piazza Glim 2 - 0474/050005 - info@ipm.bz - www.ipm.bz

iPM **03.2.h**

Diese Zeichnung darf ohne unsere Genehmigung weder vervielfältigt noch Dritten zugänglich gemacht werden.
È vietata la riproduzione nonché la trasmissione a terzi di questo documento senza la nostra autorizzazione.

H/B = 750 / 840 (0.63m²) Allplan 2025

NORDANSICHT
Mst. 1:100

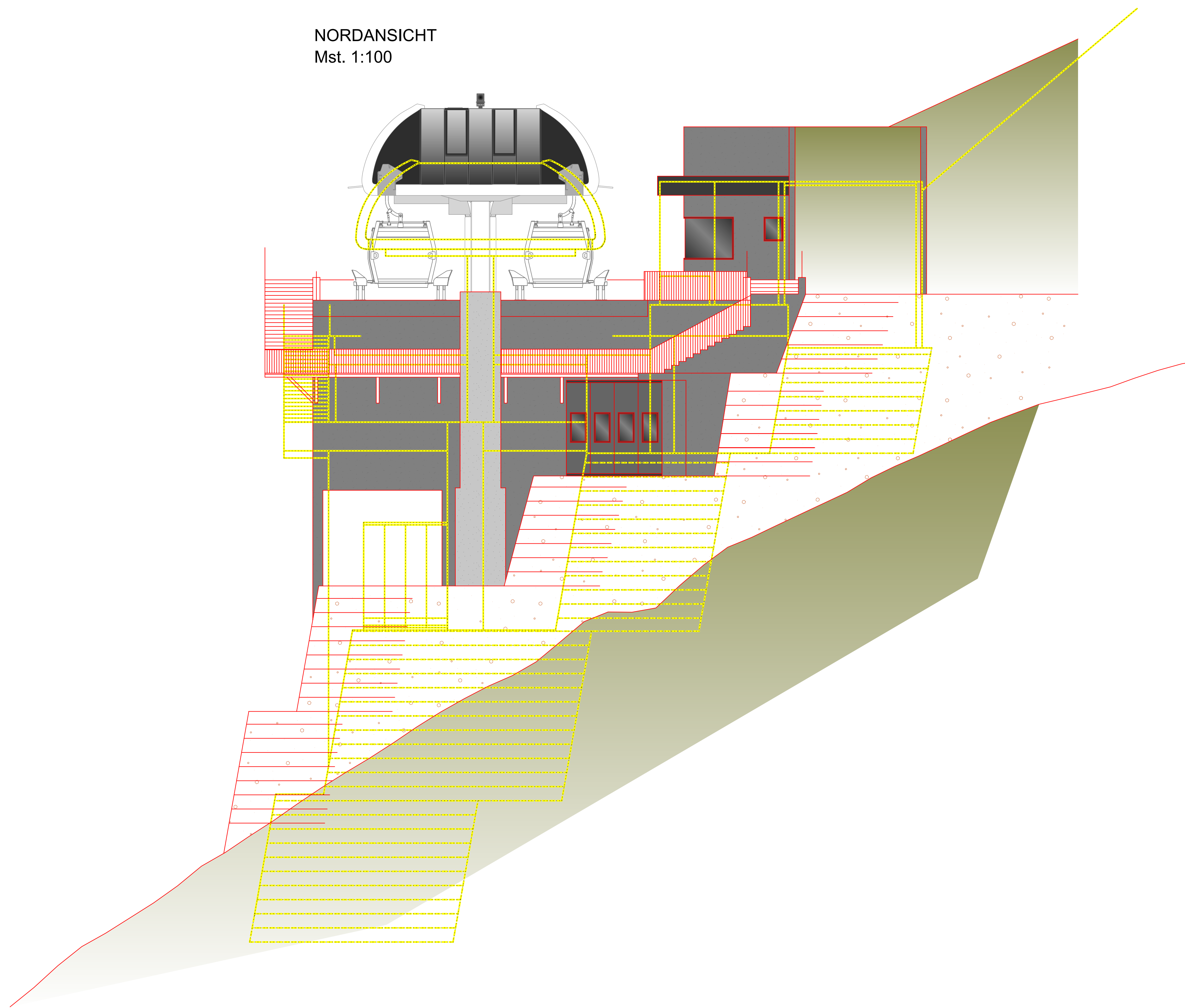

OSTANSICHT
Mst. 1:100

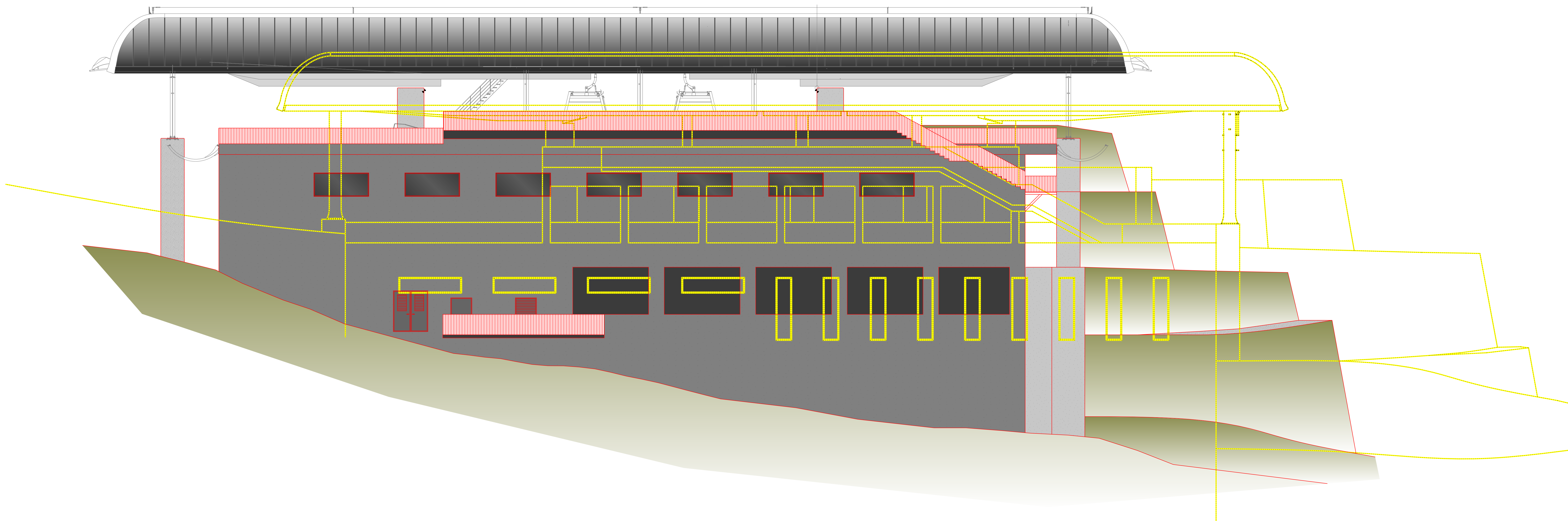

BERGSTATION

PROJEKT - BERGSTATION

LAGEPLAN

Mst. 1:250

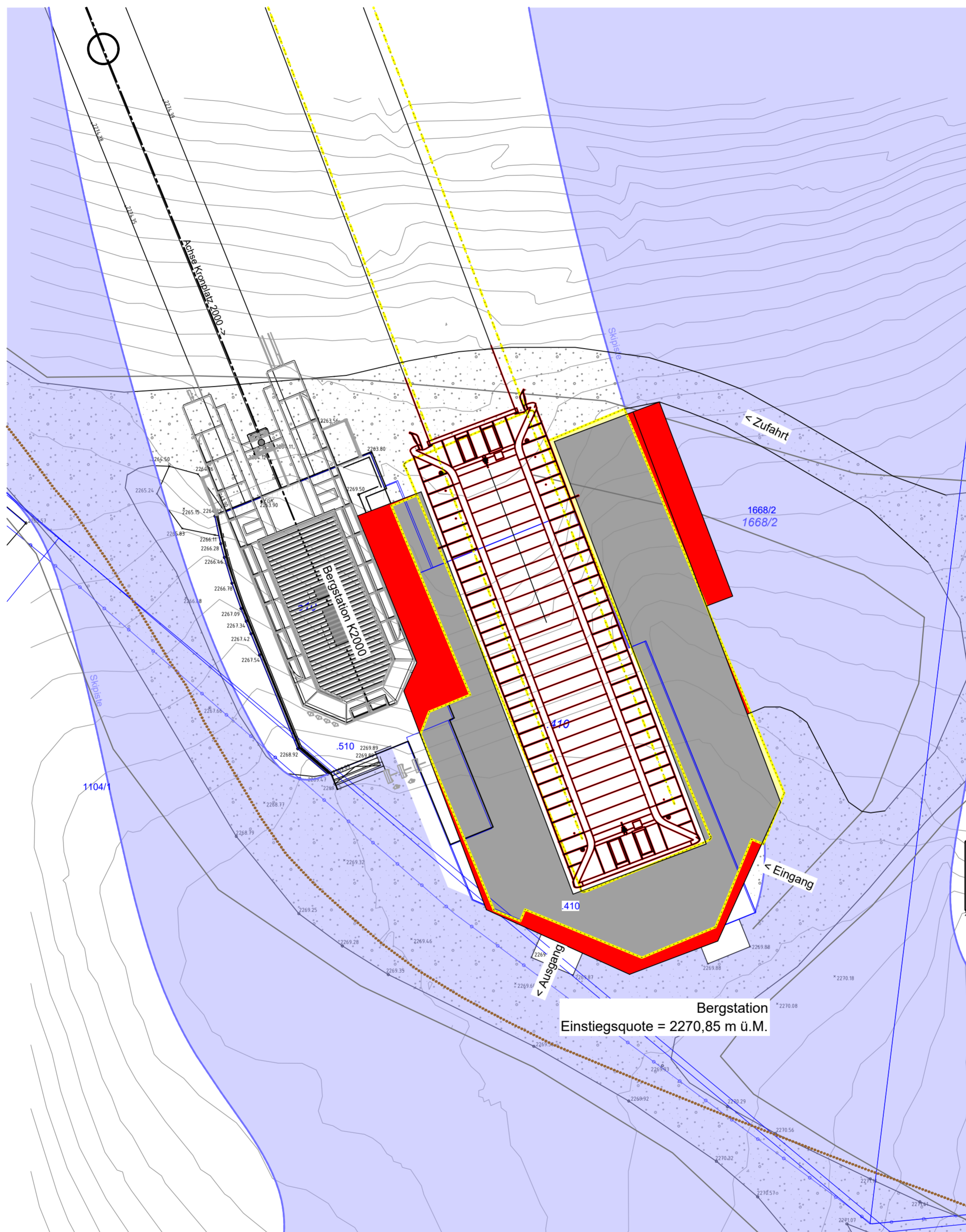

LEGENDE:

- BESTEHENDE BAUTEILE
- NEUE BAUTEILE
- ABZUBRECHENDE BAUTEILE

VARIANTEPROJEKT 1 / PROGETTO VARIANTE 1

22090

ERNEUERUNG DER AUFSTIEGSANLAGEN "KRONPLATZ 1+2" MIT NEUER PISTENANBINDUNG AM KRONPLATZ IN DER GEMEINDE BRUNECK

PROJEKTANT / PROGETTISTA

iPM Engineering
Dott. Ing. Markus Pescollerungg / Dott. Ing. Udo Mall
I-39031 Bruneck, Gilmsplatz 2 / Brunico, piazza Gilim 2 - 0474/050005 - info@ipm.bz - www.ipm.bz



Datum	bearb.	gepr.
März 2026	TP	MP
data	elab.	esam.
Plan-Nr.	n° disegno	

03.2.j

Diese Zeichnung darf ohne unsere Genehmigung weder vervielfältigt noch Dritten zugänglich gemacht werden.
È vietata la riproduzione nonché la trasmissione a terzi di questo documento senza la nostra autorizzazione.

H/B = 520 / 420 (0.22m²)

Allplan 2025

ERDGESCHOSS
Mst. 1:100

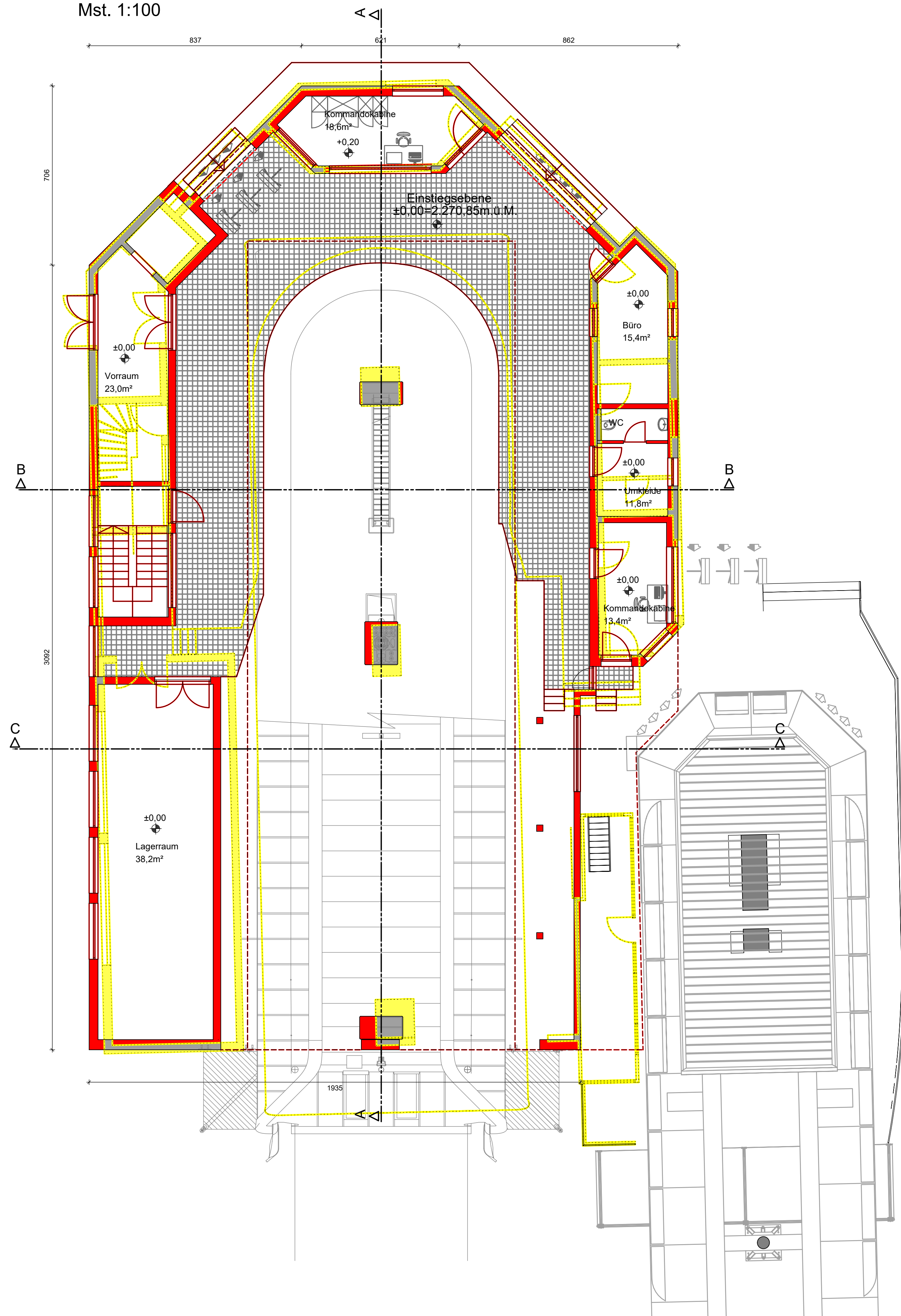

ZWISCHENGESCHOSS
Mst. 1:100

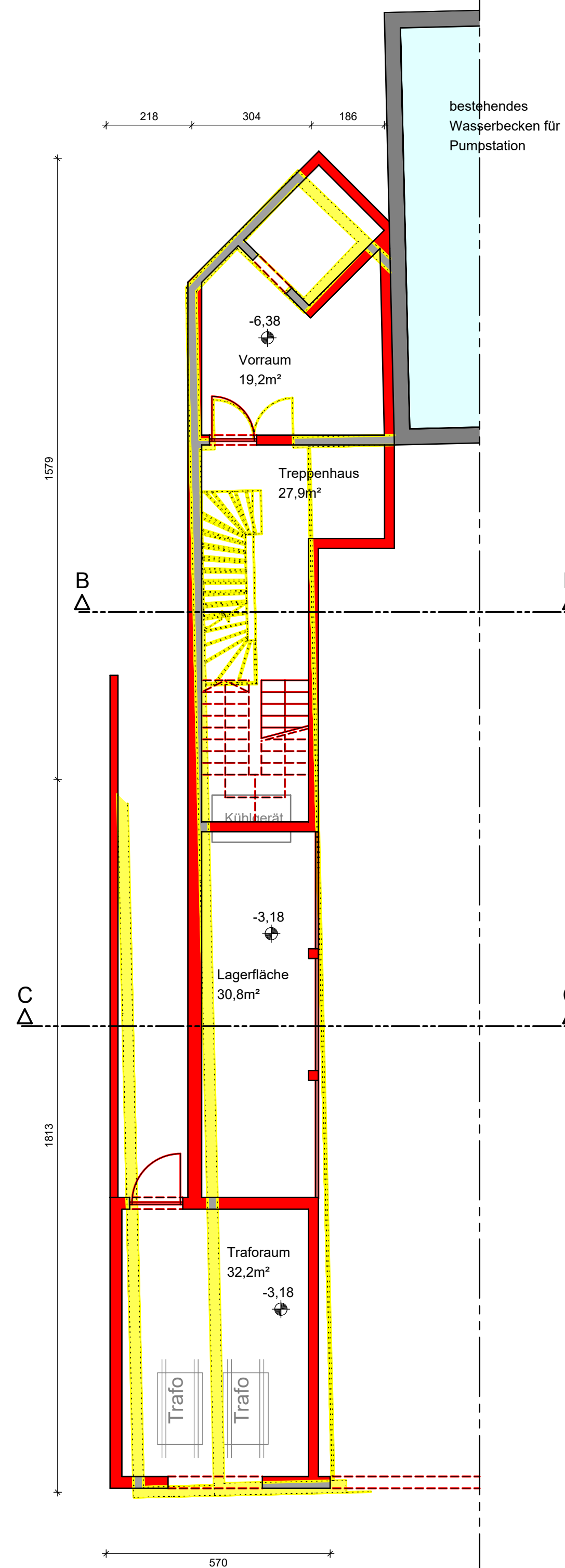

1.UNTERGESCHOSS
Mst. 1:100

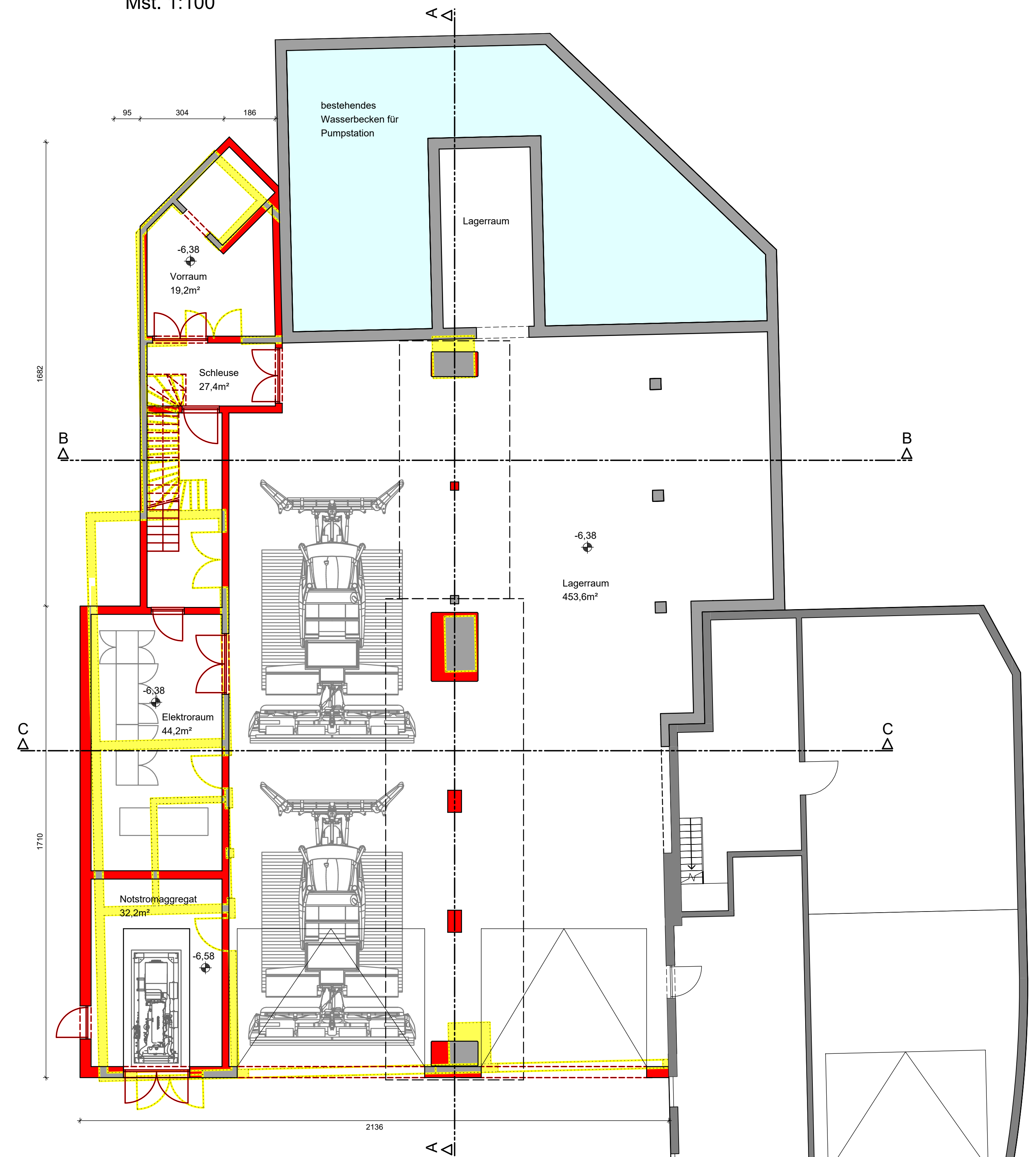

VARIANTEPROJEKT 1 / PROGETTO VARIANTE 1 22090
ERNEUERUNG DER AUFSTIEGSANLAGEN "KRONPLATZ 1+2"
MIT NEUER PISTENANBINDUNG AM KRONPLATZ IN DER GEMEINDE BRUNECK

PROJEKTANT / PROGETTISTA
iPM Engineering
Dott. Ing. Markus Pescoldlerugg / Dott. Ing. Udo Mall
1-39031 Bruneck, Gimpelplatz 2 / Brunico, piazza Gilm 2 - 0474/050005 - info@ipm.bz - www.ipm.bz

IPM

03.2.k

Diese Zeichnung darf ohne unsere Genehmigung weder vervielfältigt noch Dritten zugänglich gemacht werden.
È vietata la riproduzione nonché la trasmissione a terzi di questo documento senza la nostra autorizzazione.
H/B = 600 / 1050 (0.63m²) Allplan 2025

SCHNITT B-B
Mst. 1:100

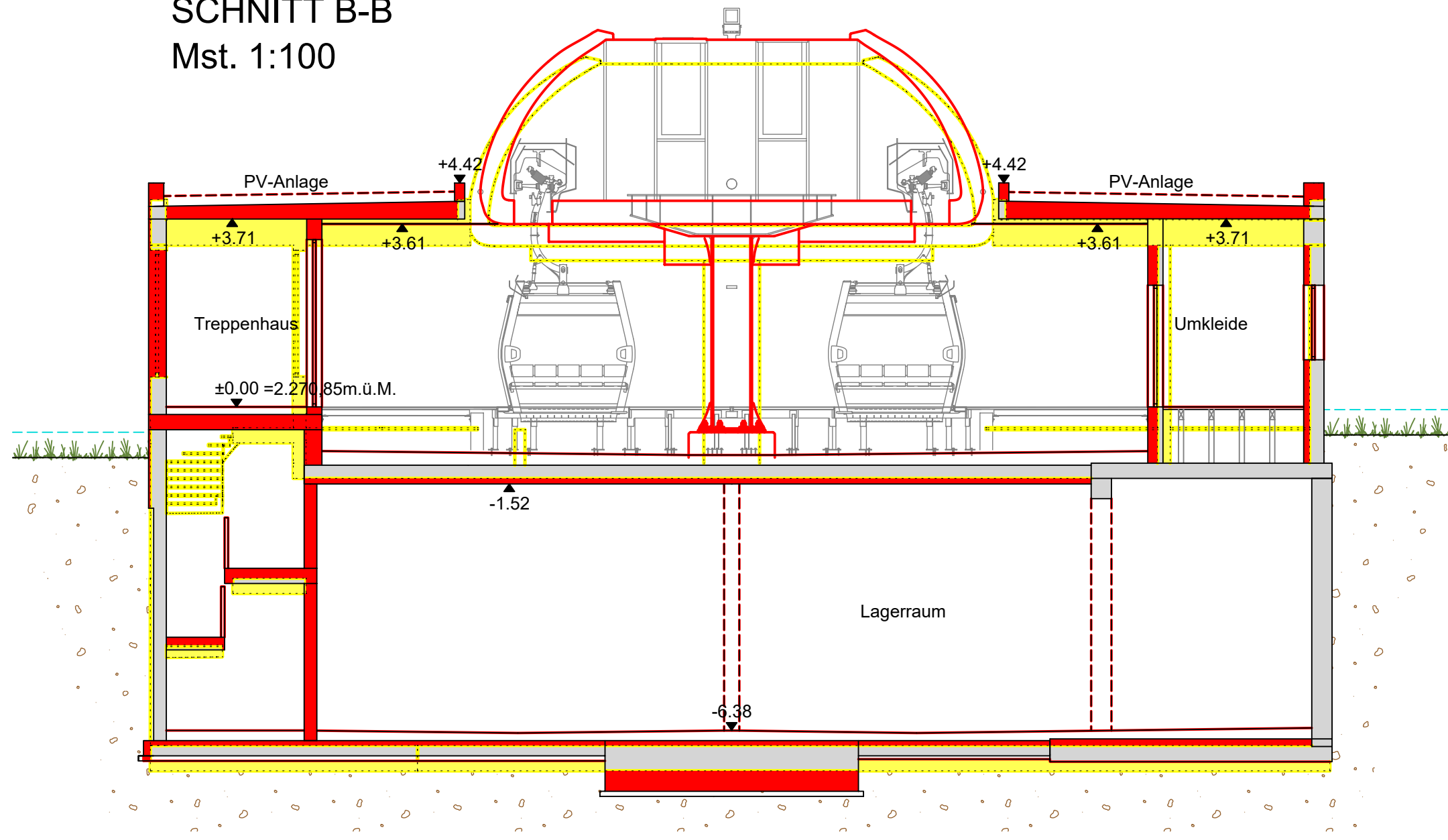

SCHNITT C-C
Mst. 1:100

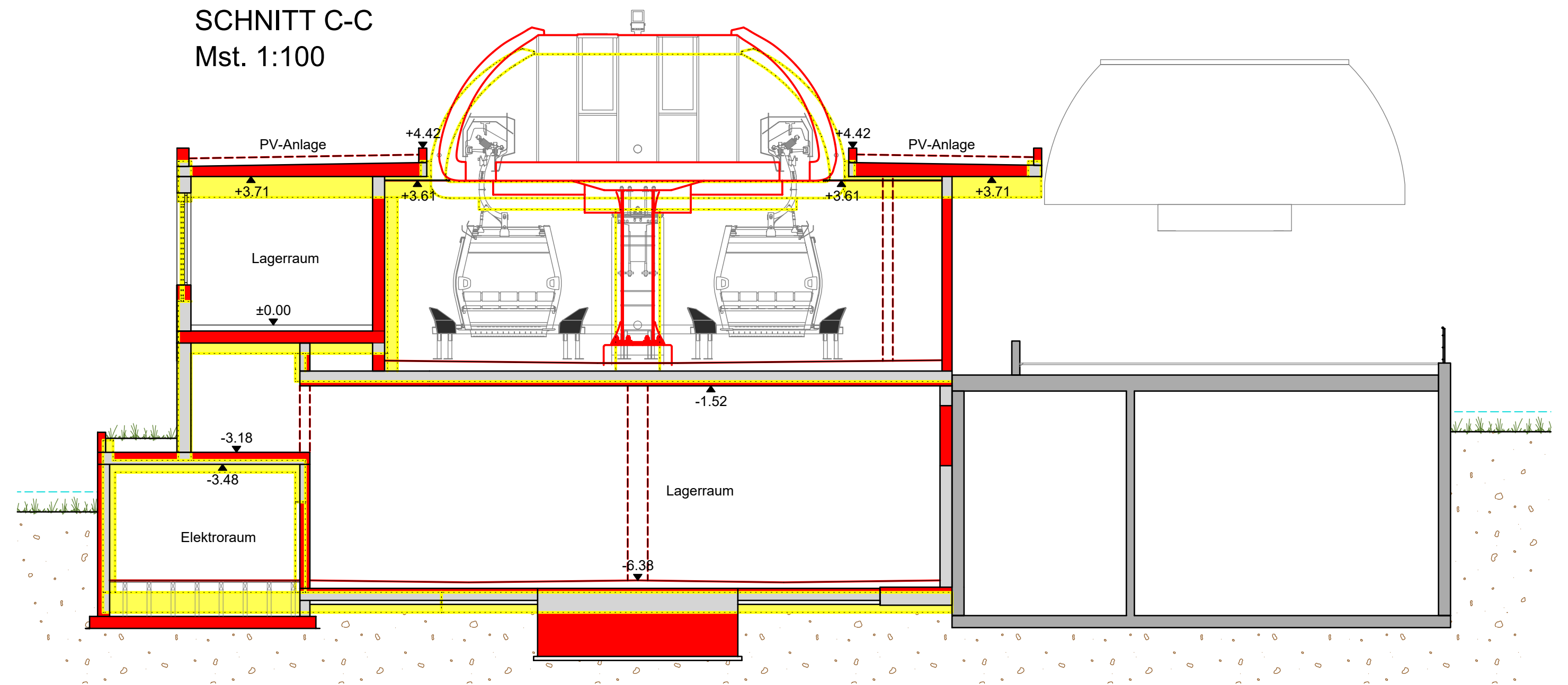

SCHNITT A-A
Mst. 1:100

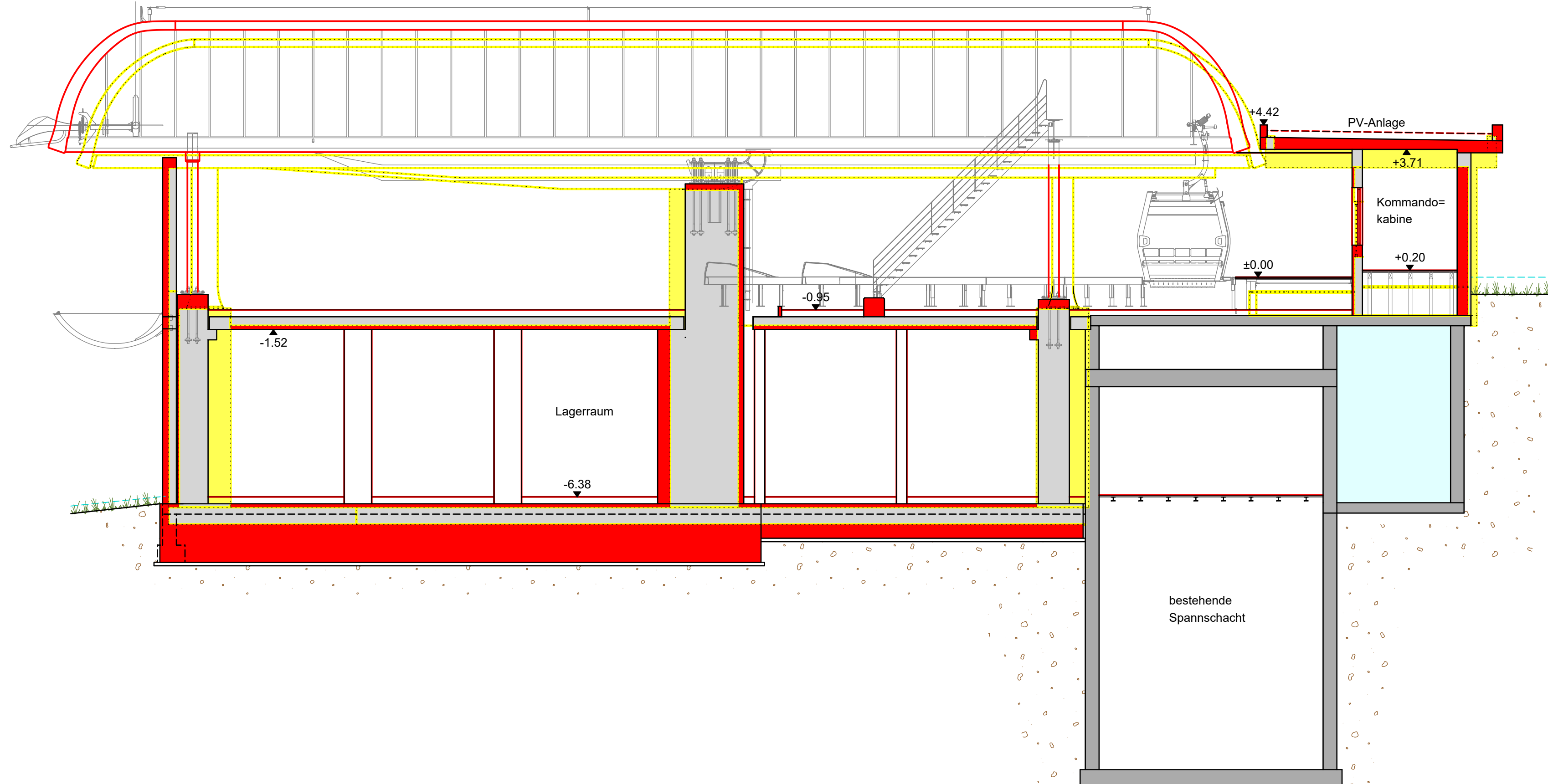

VARIANTEPROJEKT 1 / PROGETTO VARIANTE 1 22090

**ERNEUERUNG DER AUFSTIEGSANLAGEN "KRONPLATZ 1+2"
MIT NEUER PISTENANBINDUNG AM KRONPLATZ IN DER GEMEINDE BRUNECK**

PROJEKTANT / PROGETTISTA
iPM Engineering
 Dott. Ing. Markus Pescollderungg / Dott. Ing. Udo Mall
 I-39031 Bruneck, Glimplatz 2 / Brunico, piazza Gim 2 - 0474/050005 - info@ipm.bz - www.ipm.bz

März 2026	TP	MP
Datum data	bearb. elab.	gepr. esam.
Plan-Nr.	n° disegno	

03.2.I

Diese Zeichnung darf ohne unsere Genehmigung weder vervielfältigt noch Dritten zugänglich gemacht werden.
È vietata la riproduzione nonché la trasmissione a terzi di questo documento senza la nostra autorizzazione.

H/B = 500 / 750 (0.38m²) Allplan 2025

OSTANSICHT
Mst. 1:100

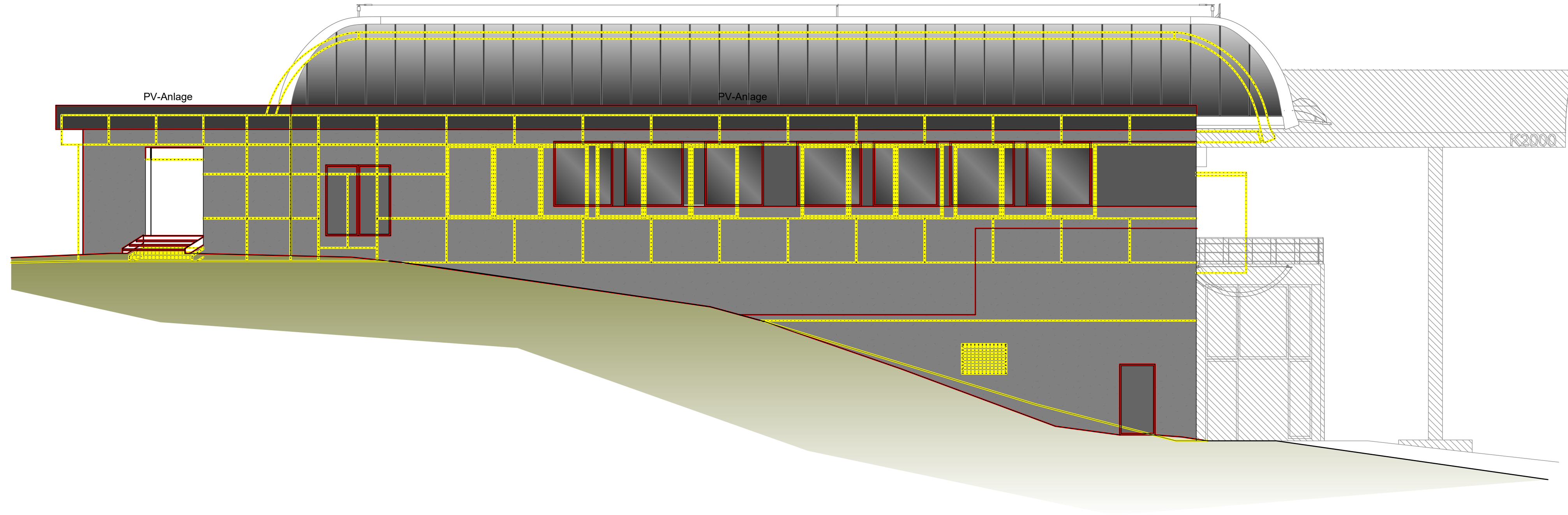

NORDANSICHT
Mst. 1:100

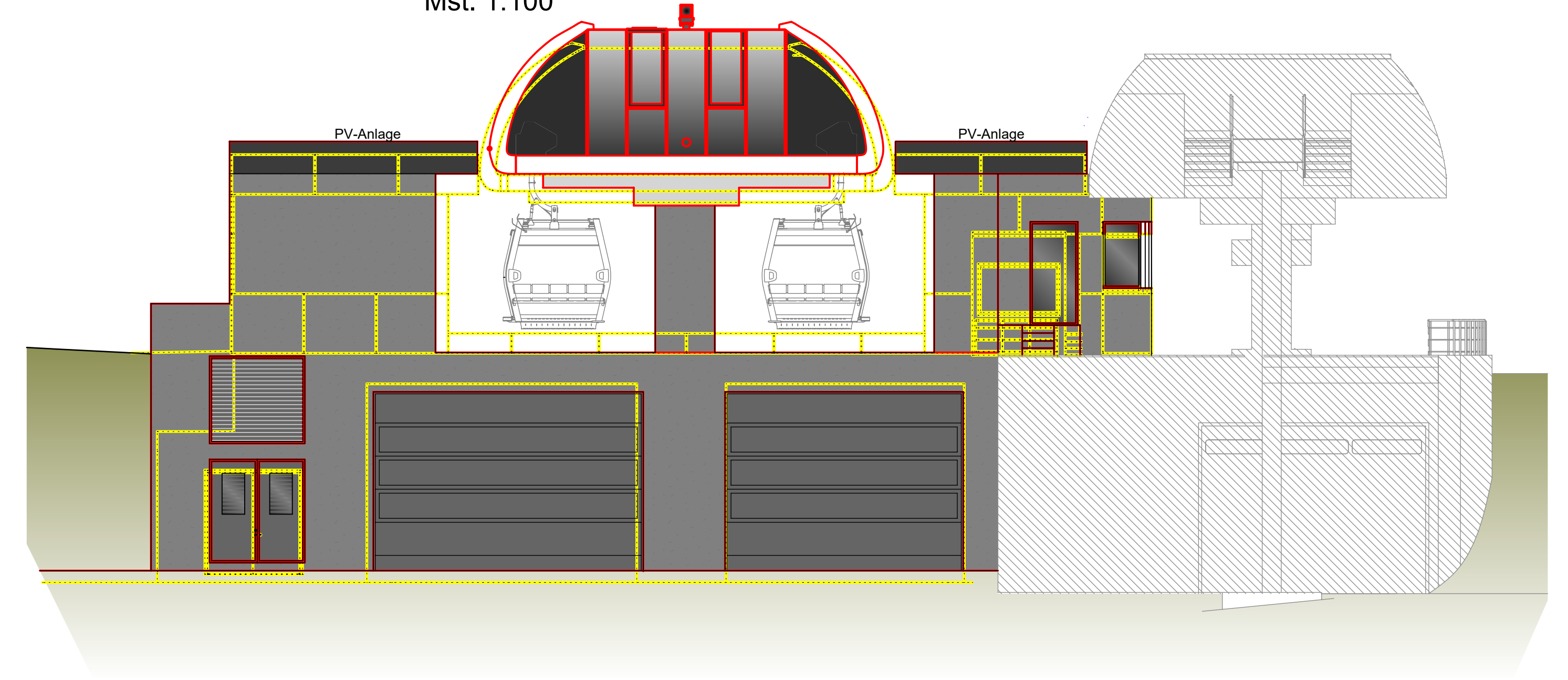

WESTANSICHT
Mst. 1:100

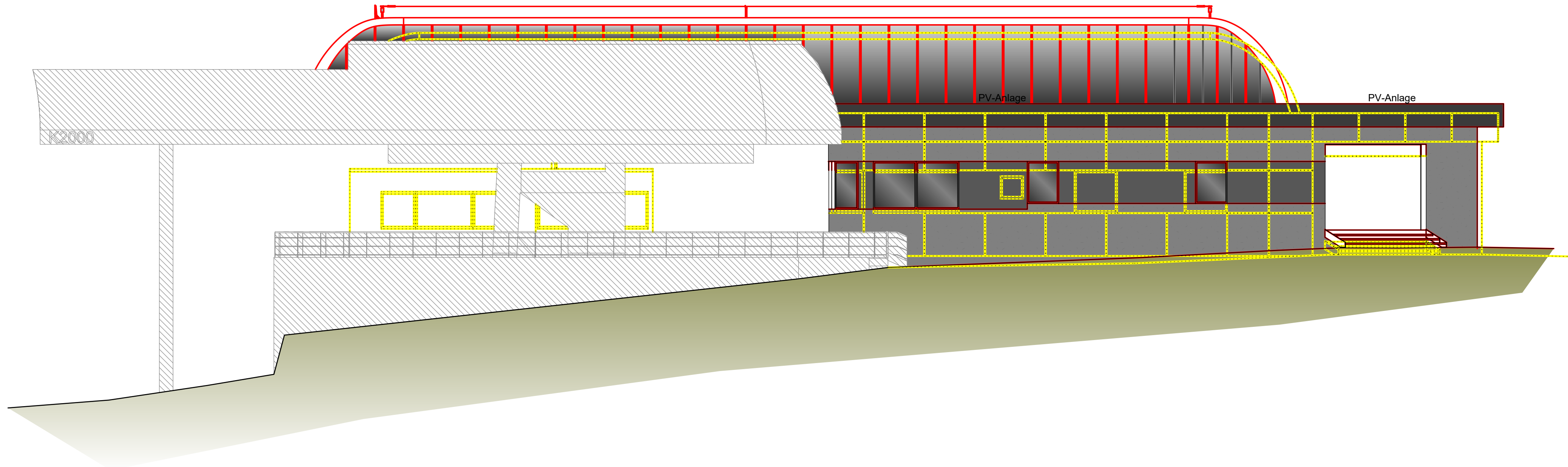

SÜDANSICHT
Mst. 1:100

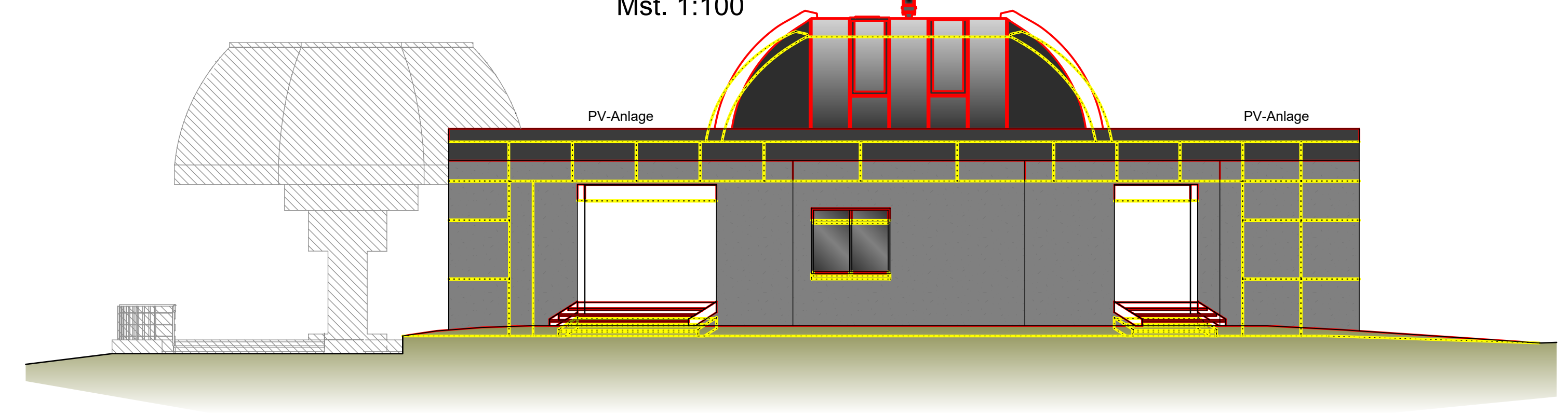

VARIANTEPROJEKT 1 / PROGETTO VARIANTE 1 22090

**ERNEUERUNG DER AUFSTIEGSANLAGEN "KRONPLATZ 1+2"
MIT NEUER PISTENANBINDUNG AM KRONPLATZ IN DER GEMEINDE BRUNECK**

März 2026	TP	MP
data	bearb.	gepr.
	elab.	esam.
Plan-Nr.	n° disegno	

PROJEKTANT / PROGETTISTA
iPM Engineering
Dott. Ing. Markus Pescoldlerugg / Dott. Ing. Udo Mall
I-39031 Bruneck, Gimpfplatz 2 / Brunico, piazza Gilm 2 - 0474/050005 - info@ipm.bz - www.ipm.bz

03.2.m

Diese Zeichnung darf ohne unsere Genehmigung weder vervielfältigt noch Dritten zugänglich gemacht werden.
È vietata la riproduzione nonché la trasmissione a terzi di questo documento senza la nostra autorizzazione.

H/B = 500 / 1050 (0.53m²) Allplan 2025

TRAFOKABINE

TRAFOKABINEN

WASSERSPEICHER

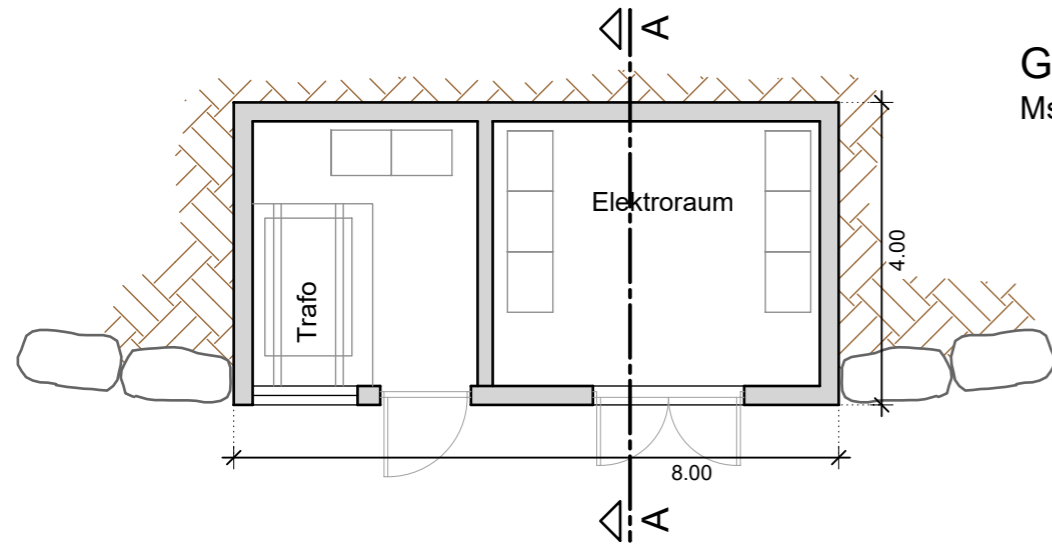

GRUNDRISS
Mst. 1:100

LEGENDE:

- BESTEHENDE BAUTEILE
- NEUE BAUTEILE
- ABZUBRECHENDE BAUTEILE

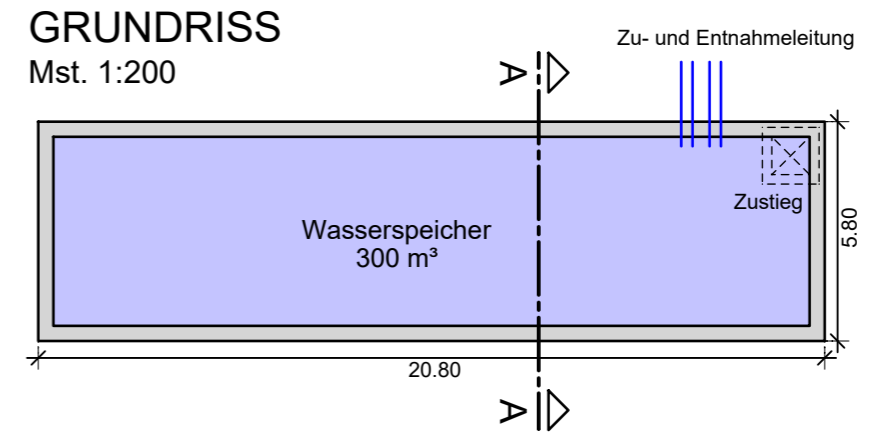

GRUNDRISS
Mst. 1:200

SCHNITT A-A
Mst. 1:100

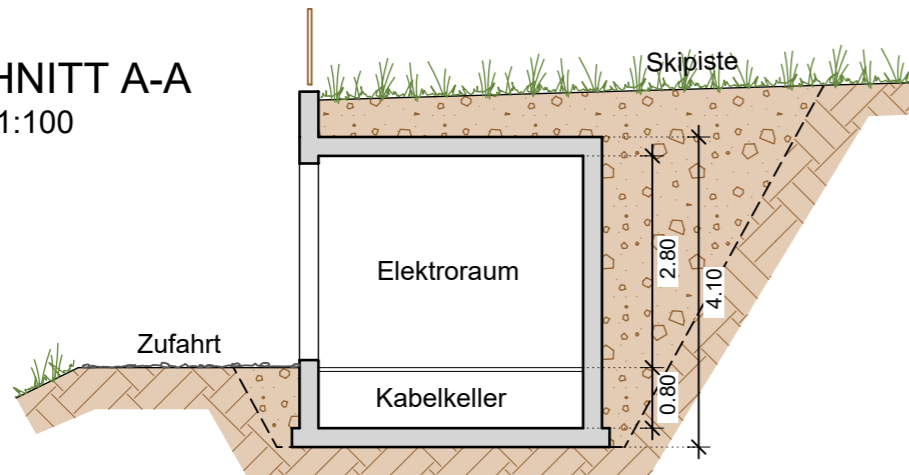

SCHNITT A-A
Mst. 1:100

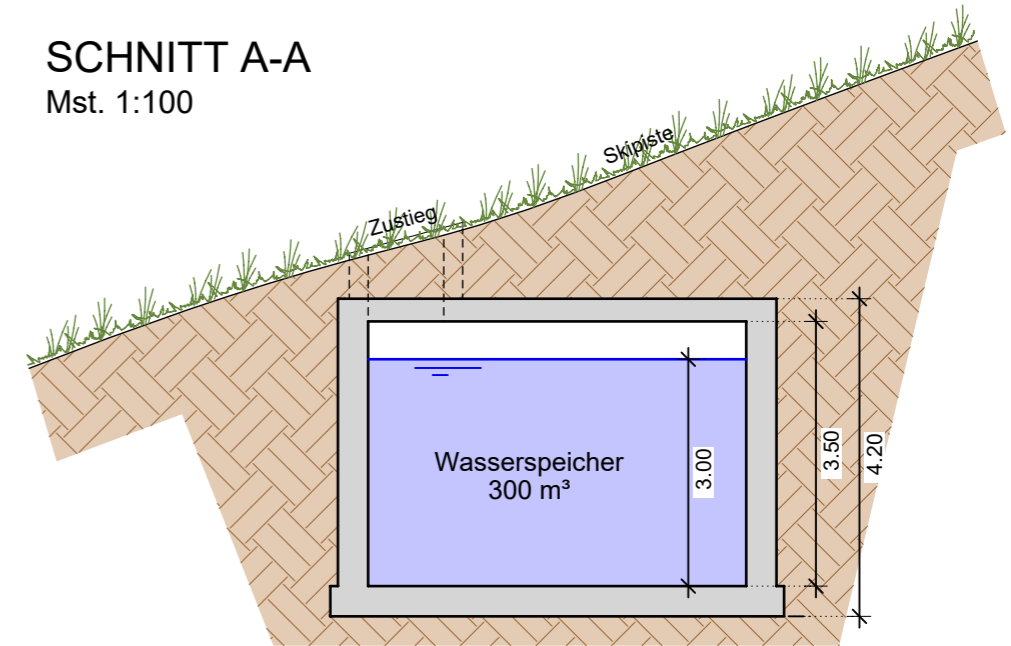

ANSICHT
Mst. 1:100

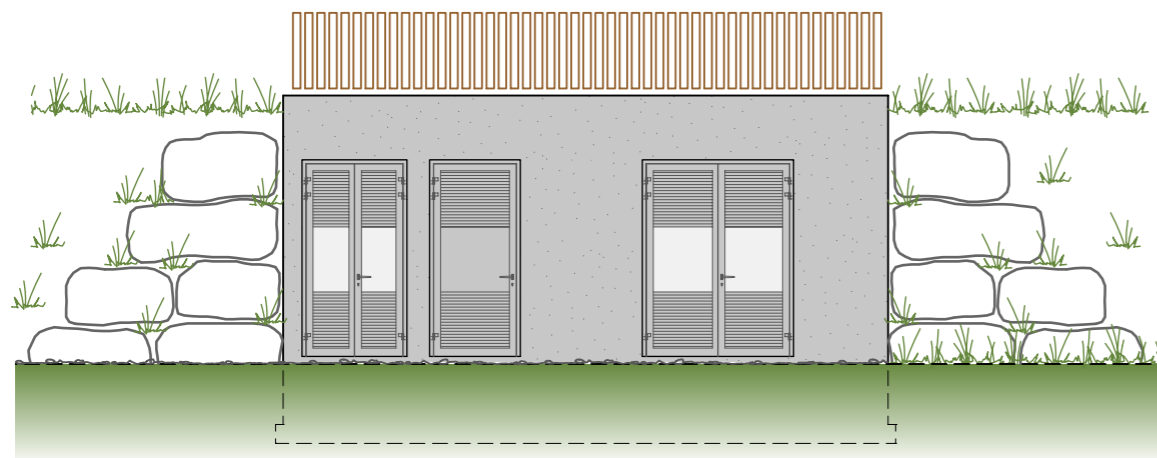

PROJEKT / PROGETTO

23179

**ERNEUERUNG DER AUFSTIEGSANLAGEN "KRONPLATZ 1+2"
MIT NEUER PISTENANBINDUNG AM KRONPLATZ IN DER GEMEINDE BRUNECK**

PROJEKTANT / PROGETTISTA

iPM Engineering
Dott. Ing. Markus Pescollderungg / Dott. Ing. Udo Mall
I-39031 Bruneck, Gilmplatz 2 / Brunico, piazza Gilm 2 - 0474/050005 - info@ipm.bz - www.ipm.bz



Nov 2023	DB	MP
Dez 2022	DB	MP
Datum data	bearb. elab.	gepr. esam.
Plan-Nr.	n° disegno	

04.p

Diese Zeichnung darf ohne unsere Genehmigung weder vervielfältigt noch Dritten zugänglich gemacht werden.
É vietata la riproduzione nonché la trasmissione a terzi di questo documento senza la nostra autorizzazione.